

Amtsblatt der Verbandsgemeinde Waldfischbach - Burgalben

www.vgwaldfischbach-burgalben.de

HOLZLAND / SICKINGER HÖHE
51. Jahrgang

Freitag, 19. April 2024

Nr. 16/2024



FRANK SERR SHOWSERVICE INTERNATIONAL PRÄSENTIERT:

LIEBE, LUST & HEXENSCHUSS

EINE LIEBESGESCHICHTE
MIT ALLEN HÖHEN UND TIEFEN!

SZENISCHE LESUNG MIT
LOU HOFFNER &
GEDEON BURKHARD

Freitag, 19. April 2024
Bürgerhaus Schuhfabrik Waldfischbach-Burgalben
Beginn: 20 Uhr • Eintritt: 23,- €, Abendkasse zzgl. 2,- €
Vorverkauf: www.showservice.de • Mail: Wagner.Bestellungen, Hauptstraße 80
Zentralbücherei, Friedhofstraße 3 (über EC-Kartenzahlung)
Info: www.buergerschaft-schmalberg.de

WWW.SHOWSERVICE-INTERNATIONAL.DE

BIKERWALLFAHRT 2024

21. April
ab 11:00
Bikerfrühstück
-
12:00 Uhr Segnung für
Biker und Bikes



GEISTLICHES ZENTRUM
MARIA ROSENBERG
ROSENBERGSTR. 22
67714 WALDFISCHBACH-BURGALBEN



Zentralbücherei

Zentralbücherei: Bücherzwerge Vorlesespaß für die Aller kleinsten



Am Freitag, 19. April um 14.30 Uhr treffen sich wieder die „Bücherzwerge“ beim „Vorlesespaß für die Aller kleinsten“.

Kinder von 2 bis 4 Jahren mit ihren Eltern oder Großeltern sind in die Zentralbücherei Waldfischbach-Burgalben eingeladen.

Die Teilnahme ist kostenlos.

Eine Voranmeldung ist erforderlich. Bitte melden Sie sich unter Tel. 06333/925-168 oder direkt in der Zentralbücherei, Friedhofstr. 3, 67714 Waldfischbach-Burgalben an, oder per Mail an buecherei@waldfischbach-burgalben.de



Notdienste

Allgemeine Notrufe

Polizei	110
Feuerwehr / Rettungsdienst	112
Kriminalpolizei	06331/5200
Giftzentrale Universitätsklinik Homburg	06841/162257

Apotheken Notdienste

Ansage des Apothekennotdienstes über landeseinheitliche Rufnummern:

deutsches Festnetz: **0180-5-258825-PLZ (0,14 €/Min.)**
 Mobilfunknetz: **0180-5-258825-PLZ (max. 0,42 €/Min.)**
 Anzeige der notdienstbereiten Apotheken im Internet unter www.lak-rlp.de

Das Verfahren ist denkbar einfach: Nach Wahl der Notdienstnummer und direkter Eingabe der Postleitzahl des aktuellen Standortes über die Telefontastatur, werden drei dienstbereite Apotheken in der Umgebung des Standortes mit vollständiger Adresse und Telefonnummer angesagt und zweimal wiederholt.

Notdienstplan vom 19.04. bis 25.04.2024

Zu beachten ist, dass der Notdienst immer um 8.30 Uhr beginnt und am folgenden Tag um 8.30 Uhr endet, auch an Sonn- und Feiertagen. Der Bereitschaftsdienst kann sich kurzfristig ändern – Angaben ohne Gewähr!

Fr. 19.04.2024

Landgrafen-Apotheke OHG Tel.: 06331/63329
 Exerzierplatzstr. 9-11, 66953 Pirmasens
 Martins-Apotheke Tel.: 06372/6810
 Schulstraße 6, 66894 Martinshöhe

Sa. 20.04.2024

Weißhof-Apotheke Tel.: 06331/76501
 Winzler Str. 105, 66955 Pirmasens
 Vital-Apotheke im Mediceum Tel.: 06371/61116111
 Kaiserstr. 171, 66849 Landstuhl

So. 21.04.2024

Apotheke auf der Atzel Tel.: 06371/2296
 Königsberger Str. 1, 66849 Landstuhl
 Bännjerrück-Apotheke Tel.: 0631/99862
 Rauschenweg 33, 67663 Kaiserslautern

Mo. 22.04.2024

Engel-Apotheke Tel.: 06331/75676
 Dr. Robert-Schelp-Platz 1, 66953 Pirmasens
 Löwen-Apotheke Tel.: 0631/3605270
 Riesenstr. 7, 67655 Kaiserslautern

Di. 23.04.2024

Sonnen-Apotheke Tel.: 06331/70793
 Alleestr. 1, 66953 Pirmasens
 Kur-Apotheke Tel.: 06371/3025
 Kaiserstr. 40 66849 Landstuhl

Mi. 24.04.2024

Gräfenstein-Apotheke & Sanitäts-Center Tel.: 06395/7442
 Prinzregentenstr. 5, 66981 Münchweiler
 Pfaffplatz-Apotheke Tel.: 0631/14311
 Pfaffplatz 10, 67655 Kaiserslautern

Do. 25.04.2024

Felsen-Apotheke Tel.: 06392/1272
 Hauptstr. 1, 76846 Hauenstein
 Löwen-Apotheke im Kaufland Tel.: 0631/3409434
 Pariser Str. 123, 67655 Kaiserslautern

Ärztliche Notdienste

Ärztlicher Bereitschaftsdienst: **Telefon 116117**
 (gebührenfrei; ohne Vorwahl)

Zahnärztlicher Notdienst

20.04.+21.04.2024

Herr Dr. Michael Süß 06331/258025
 Hauptstr. 136, 66976 Rodalben

Bereitschaftsdienst der Hebammen

Notdienst Krankenhaus PS **06331/714-1306**

Tierärztlicher Notdienst

Notdienst kann bei den Tierärzten erfragt werden.

Verbandsgemeindeverwaltung

Öffnungszeiten mit Publikumsverkehr der Verbandsgemeindeverwaltung

Tel. 06333/925-0, Fax: 06333/925-190
 Internet: www.vgwaldfischbach-burgalben.de
 Montag, Dienstag & Donnerstag von 08.30 – 12.00 Uhr und 14.00 – 16.00 Uhr
 Mittwoch geschlossen
 langer Donnerstag bis 18.00 Uhr
 Freitag von 08.30 – 13.00 Uhr

Touristinformation der Verbandsgemeindeverwaltung

Tel. 06333/925-160

Bergbad Heltersberg geschlossen

06333/63974

Hallenbad Waldfischbach-Burgalben

06333/1050

Hallenbad-Saisonende

Am Sonntag, 28.04.2024 ist für diese Saison letzter Badetag im Hallenbad. Ab Montag, 29.04.2024 ist das Hallenbad geschlossen.

Öffnungszeiten:

Dienstag 13:00 Uhr bis 21:00 Uhr

Mittwoch 08:00 Uhr bis 21:00 Uhr

Donnerstag

13:00 Uhr bis 17:30 Uhr Familiennachmittag

17:30 Uhr bis 20:30 Uhr nur für Schwimmer

(Wassertiefe mind. 1,80 m)

Freitag 09:00 Uhr bis 19:00 Uhr

Samstag 08:00 Uhr bis 13:00 Uhr

Sonntag 08:00 Uhr bis 18:00 Uhr

Kassenschluss und letzter Einlass ist jeweils 1 Stunde vor den genannten Schließungszeiten. Die Becken sind 30 Minuten vor Beendigung der Badezeit zu verlassen.

Mittwoch Wassergymnastik 9:00 - 9:30 Uhr, 9:45 - 10:15 Uhr und 10:30 - 11:00 Uhr

Ortsgemeinden

Bürgersprechstunden in den Ortsgemeinden:
 Sehen Sie hierzu die Einträge unter den jeweiligen Ortsgemeinden.

Schiedsamt

Telefon: 06333/925-230
 E-Mail: schiedsamtvg@waldfischbach-burgalben.de

Forstrevierleitung

RL Wagner, Tel. 06307/1896 oder 0175/1856314
 Forstamt Johannis Kreuz 06306/92100

Ämter und Behörden

Amtsgericht Pirmasens **06331/871-1**
 Amt für Verteidigungslasten **06331/63006**
 Arbeitsamt Pirmasens **06331/147-0**
 Finanzamt **06331/7110**
 Forstamt Johannis Kreuz **06306/92100**
 Industrie- und Handelskammer **06331/523-0**
 Notariat Waldfischbach-Burgalben **06333/9207-0**
 Polizeiinspektion Waldf.-Burgalben **06333/927-0**
 Straßenmeisterei Waldf.-Burgalben **06333/9203-0**
Kreisverwaltung Pirmasens
06331/8090

Öffnungszeiten der Kreisverwaltung

Mo-Fr 8-12 Uhr, Mo u. Di 14-16 Uhr, Do 14-17 Uhr

Kontaktpersonen des Pflegekinderdienstes

Frau Martina Kahlmeyer, Tel.: 06331 809 196; Frau Nina Klein, Tel.: 06331 809 628; Herr Thomas Monz, Tel.: 06331 809 211; Frau Tina Neff, Tel.: 06331 809 561, E-Mail: pfegekind@lksuedwestpfalz.de, Kreisverwaltung Südwestpfalz, Unterer Sommerwaldweg 40-42, 66953 Pirmasens
Gemeindegewerter plus Landkreis Südwestpfalz
 Kostenlose Beratung zuhause für Seniorinnen und Senioren über 80 Jahre, die noch nicht pflegebedürftig sind.
 Tel: Fr. Gabriele Kolb **06331 809 380**
Sozialpsychiatrischer Dienst Kreisverwaltung Südwestpfalz
 Tel: Frau Wagner **06331 809 424**

Ärztliche Impfberatung

Telefonische Beratungen und Auskünfte zu Impfungen
 Frau Christine Barlet **06331/809-413**
Gesundheitsamt **06331/809-402**

Corona-Info Hotline Gesundheitsamt PS

Mo. - Do. 9 - 15 Uhr, Fr. 9 - 12 Uhr **Hotline 06331/809 700**
Coronavirus-Hotline des Gesundheitsministeriums Rheinland-Pfalz

Diese beantwortet Fragen rund um Covid-19, das Coronavirus.
 Mo. - Do. 9 - 16 Uhr; Fr. 9 - 12 Uhr. **0800 575 8100**
Bürgertelefon des Bundesgesundheitsministeriums
 Hotline zum Corona-Virus **030 / 346 465 100**

Kfz-Zulassungsstelle

Mo-Mi 7.30-15 Uhr, Do 7.30-16.30 Uhr, Fr 7.30-11.30 Uhr

Kommunales Jobcenter

Tel. 06331/809-111
 Mo 8-12 Uhr u. 14-16 Uhr, Do 8-12 Uhr u. 14-17 Uhr

Kreisjugendpfleger Andreas Schröder **06333/275623**

Postanschrift: Friedhofstr. 3, 67714 Waldfischbach-Burgalben

Kindergärten und Schulen

Kindergarten Heltersberg **06333/63879**
 Kath. Kindergarten Hermersberg **06333/64656**
 Prot. Kindergarten Höheinöd **06333/4924**
 Kath. Kindergarten Horbach **06333/64945**
 KiTa Vogelnest Schmalenberg **06307/6990**
 Kath. KiTa St. Elisabeth Waldf.-Burgalben **06333/2304**
 Prot. KiTa Arche Noah Waldf.-Burgalben **06333/1379**
 Gemeindekindergarten Regenbogen Wfb.B. **06333/3073**
 Grundschule Heltersberg **06333/63973**
 Grundschule Hermersberg **06333/63444**
 Grundschule Höheinöd **06333/2861**
 Grundschule Burgalben **06333/2564**
 Grundschule Waldfischbach **06333/955192**

Öffnungs- und Sprechzeiten des Sekretariats

Mittwoch 8.00 Uhr bis 12.00 Uhr

Freitag 8.00 Uhr bis 12.00 Uhr

IGS u. Realschule Plus **06333/92020 u. 920250**

Büchereien

Geiselberg

Tel. 06307/345

Öffentliche Bücherei, Rathaus

Mittwoch von 17.00 – 19.00 Uhr

Freitag von 17.00 – 19.00 Uhr

Heltersberg

Tel. 06333/63066

Gemeindebücherei

Dienstag von 10.00-11.00 und 15.30-18.30 Uhr

Freitag von 15.30-18.30 Uhr

Hermersberg

Tel. 06333/6024667

Kath. öffentl. Bücherei, Schwesternhaus

Mittwoch von 14.30 – 17.30 Uhr

Donnerstag von 17.00 – 19.00 Uhr

Höheinöd

Dienstag von 17.00 – 19.00 Uhr

Freitag von 17.00 – 19.00 Uhr

Schmalenberg

Mittwoch von 15.00 – 17.00 Uhr

Freitag von 16.00 – 18.00 Uhr

Zentralbücherei

Öffnungszeiten

Montag 14-18 Uhr

Dienstag und Donnerstag 10-12 Uhr und 14-18 Uhr

Freitag 09-14 Uhr

Samstag 10-13 Uhr

Weitere Infos zur Bücherei unter Tel. 06333-925-168 und unter www.zentralbuecherei.de

Museen

Heimatemuseum Waldfischbach-Burgalben

Hauptstr. 112, 67714 Waldfischbach-Burgalben

06333/955880

Heimatemuseum Heltersberg

Schulstr. 1, 67716 Heltersberg

06333/65338

Impressum

Herausgeber und verantwortlich für den amtlichen Teil, Nachrichten und Hinweise:

Verbandsgemeindeverwaltung Waldfischbach-Burgalben, 67714 Waldfischbach-Burgalben, **Tel.: 06333/925-0**, E-Mail: amtsblatt@waldfischbach-burgalben.de

Verlag: Verantwortlich für Anzeigen: Rainer Zais, Fieguth-Amtsblätter, SÜWE, Vertriebs- und Dienstleistungs-GmbH & Co. KG, Niederlassung: Friedrichstraße 59, 67433 Neustadt, Telefon 06321 3939-60, Fax 06321 3939-66, Mail: anzeigen@amtsblatt.net. Für den Inhalt der Auftraggeber. Für Druckfehler keine Haftung. **Druckerei:** Badisches Druckhaus, Baden-Baden GmbH, Flugstraße 9, 76532 Baden-Baden. **Redaktionsschluss: montags 11 Uhr, bei Feiertagen beachten Sie bitte den geänderten Redaktionsschluss!**

4 Sterne für die Ferienwohnung „Schillerring“

Gleich mit 4 Sternen wartet die neue Ferienwohnung „Schillerring“ in Heltersberg auf. Hier können Urlauber bei Familie Vatter ihren Urlaub genießen. Das Obergeschoß des Wohnhauses in der Schillerstr. 32 wurde im letzten Jahr zu einer komfortablen Ferienwohnung umgebaut. Ortsbürgermeister Ralf Mohrhardt gratulierte der Gastgeberin Birgit Vatter zu der Auszeichnung und wünschte ihr für die Zukunft alles Gute.

Ortsbürgermeister Ralf Mohrhardt überreichte die Klassifizierungsurkunde des Deutschen Tourismusverbandes an die Vermieterin der 4-Sterne-Ferienwohnung Birgit Vatter.



Heltersberger Brunnenwanderweg

Am letzten Samstag fand der erste Arbeitseinsatz am Brunnenwanderweg statt, dabei wurden Bänke am Brunnenwanderweg repariert und aufgebaut sowie die Einrichtungen gereinigt und instandgesetzt.

Einen herzlichen Dank an die freiwilligen Helfer.

Der nächste Arbeitseinsatz findet am Samstag, den 4. Mai 2024 statt!

Ralf Mohrhardt -Ortsbürgermeister-



Amtlicher Teil



Verbandsgemeinde Waldfischbach-Burgalben

Öffnungszeiten der Verbandsgemeindeverwaltung

Tel. 06333/925-0, Fax: 06333/925-190
www.vgwaldfischbach-burgalben.de
Montag, Dienstag, Donnerstag

von 08.30 – 12.00 Uhr
und von 14.00 – 16.00 Uhr

Mittwoch
langer Donnerstag
Freitag

geschlossen
bis 18.00 Uhr
von 08.30 – 13.00 Uhr

Abholung von Personalausweisen oder Reisepässen Ist Ihr Dokument schon fertig?

Reisepässe, die bis zum 08.03.2024 beantragt wurden, können nun im Einwohnermeldeamt (Zimmer U5) abgeholt werden.

Personalausweise können erst **nach Erhalt des Pin-Briefes** bei uns abgeholt werden. Bitte geben Sie **ausgestellte vorläufige oder abgelaufene Personalausweise bzw. Reisepässe beim Einwohnermeldeamt ab.**

Sollten Sie den Personalausweis/Reisepass nicht selbst abholen können, stellen Sie dem Abholer bitte eine Vollmacht aus und geben diese der bevollmächtigten Person mit.

Vollmachtserklärung zur Abholung eines Personaldokuments

Ich, die/der Unterzeichnende (Antragsteller)

Name, Vorname:
Geburtsdatum:
Anschrift:

bevollmächtige hiermit (Daten der bevollmächtigten Person, diese muss sich bei Abholung ausweisen können):

Name / Vornamen:
Geburtsdatum / -ort:
Straße / Haus-Nr.:
PLZ / Wohnort:

zur Abholung meines Personalausweises / Reisepasses .

Den bisherigen Personalausweis / Reisepass möchte ich >abgeben< | >entwertet zurück erhalten< !
(zutreffendes bitte streichen und/oder unterstreichen, erfolgt keine Kennzeichnung, wird >abgeben< vorausgesetzt)

Zusatz für Abholung eines Personalausweises:

Erklärung über den Erhalt des PIN-Briefes (§ 13 PAuswG) als Voraussetzung zur Abholung durch einen Bevollmächtigten

Mit meiner Unterschrift erkläre ich gleichermaßen, dass mir der Brief mit der PIN, der PUK und dem Sperrkennwort zum elektronischen Identitätsnachweis vom Ausweishersteller (Bundesdruckerei) zugesandt wurde und mir vorliegt.

Wichtiger Hinweis:

Haben Sie bisher keinen PIN-Brief vom Ausweishersteller erhalten oder wurde bei der Beantragung des Dokuments die Zusendung des PIN-Briefes an die Ausweisbehörde vereinbart, ist das persönliche Erscheinen des Antragstellers zwingend erforderlich.

Eine Aushändigung des Personalausweises an Dritte mit Vollmacht ist in diesen Fällen nicht möglich!

(Ort, Datum)

(Unterschrift des Vollmachtgebers)

Weitere Information

Für die Beantragung von neuen Ausweisdokumenten sind immer ein aktuelles biometrisches Passbild und der vorhandene alte Ausweis vorzulegen.

Die Kosten für einen Reisepass betragen für Personen unter 24 Jahren **37,50 €**, der Reisepass über 24 Jahren kostet **70,00 €** (vorher 60,00 €). Personalausweise kosten für Personen unter 24 Jahren **22,80 €**, für Personen über 24 Jahren seit 01.01.2021 **37,00 €** (vorher 28,80 €).

Die Gebühren sind bei der Beantragung bar oder mit EC Karte zu entrichten.

Notfallrufnummern

Verbandsgemeindewerke Waldfischbach-Burgalben

Wasserversorgung

Höheinöd 06375/6149

Geiselberg, Heltersberg, Hermersberg,
Horbach, Schmalenberg und Steinalben 0631/3723-301

Abwasserbeseitigung

Gebiet der Verbandsgemeinde 0631/3723-301

Gemeindewerke Waldfischbach-Burgalben

Wasser Waldfischbach-Burgalben 06333/2758-2322

NAHWERK Energie GmbH & Co. KG

Strom Waldfischbach-Burgalben 06333/2758-2322

Wärmenetz Hermersberg, Höheinöd und Steinalben 0631/3723-301

Zweckverband zur

Kommunalwald-Bewirtschaftung Holzland

Forstrevier Holzland: Zuständig für die Gemeindewälder Schmalenberg, Waldfischbach-Burgalben, Geiselberg, Steinalben und die Hembach-Genossenschaft sowie den Kleinprivatwald in den Gemarkungen Geiselberg, Schmalenberg, Steinalben, Waldfischbach und Burgalben.

Erreichbarkeit des Revierleiters:

Der Revierleiter Herr Christoph Wagner ist zu erreichen unter

Tel.: 06307 1896, mobil 0175 185 6314, Fax: 06307 911467

e:mail: christoph.wagner@wald-rlp.de

Forstamt Johanniskreuz

Forstrevier Heltersberg

Zuständig für alle Wälder der Gemarkung Heltersberg und den Staatswald in der Gemarkung Waldfischbach

Revierleiter: Stefan Bohrer Tel.: 06306-9210250, mobil 0152/28850914

E-Mail: stefan.bohrer@wald-rlp.de

Sprechstunde: nach telefonischer Absprache 0152/ 28850914

Forstrevier Höheinöd

Zuständig für alle Wälder in den Gemarkungen Clausen, Donsieders, Höheinöd, Hermersberg, Horbach und den Staatswald der Gemarkung Burgalben.

Revierleiter: Bastian Allmoslöchner

Tel.: 06397-993189, mobil 0152/28850917

E-Mail: bastian.allmosloechner@wald-rlp.de

Sprechstunde: 1. Mittwoch im Monat von 17-18 Uhr im Rathaus Clausen

Privatwaldbetreuer Büffel Daniel

Zuständig für alle Privatwälder in der Gemarkung Clausen, Donsieders, Hermersberg, Höheinöd, Horbach, sowie die Gemarkungen der Verbandsgemeinde Kaiserslautern Süd.

Rufnummer: 0152-28850995, E-Mail: daniel.bueffel@wald-rlp.de

Fundsachen

Bekanntmachung über gefundene Gegenstände:

Fundgegenstand	Fundort	Funddatum
Regenschirm	Gemeindehaus Schulstraße, Geiselberg	03.04.2024
Mütze	Bürgerhaus, Geiselberg	Anfang März
Mütze	Friedhofstraße, Waldfischbach-Burgalben	unbekannt
2 Schlüssel	Sportheim, Waldfischbach-Burgalben	10.02.2024
Fahrrad	Hauptstraße/Ortsausgang Richtung Golfclub, Waldfischbach-Burgalben	27.01.2024
Brille	Am alten Rathaus, Waldfischbach-Burgalben	01.12.2023
Schlüssel	Haupteingang Bürgerhaus, Wfb	13.12.2023
Brille	Spielplatz Am Flürchen/Am Oberstein, Geiselberg	12.12.2023
Kartenetui	Hauptstraße, Waldfischbach-Burgalben	15.11.2023
Fahrrad	Bahnhof, Waldfischbach-Burgalben	11.11.2023
Fahrrad	Park Friedhofstraße, Wfb	16.10.2023

Die rechtmäßigen Eigentümer können sich beim Fundamt der Verbandsgemeinde, Zimmer U5 (Tel. 06333/925-128, 129, 127) melden. Verbandsgemeinde Waldfischbach-Burgalben-Fundamt

Hallenbad Waldfischbach-Burgalben

Änderung Öffnungszeiten

Ab April ist montags das Hallenbad geschlossen.

Hallenbad-Saisonende

Am Sonntag, 28.04.2024 ist für diese Saison letzter Badetag im Hallenbad. Ab Montag, 29.04.2024 ist das Hallenbad geschlossen.

Information über den Wasserzählerwechsel der Verbandsgemeindewerke Waldfischbach-Burgalben

Nach den Vorschriften des Eichgesetzes sind die Wasserversorgungsunternehmen verpflichtet, alle Hauswasserzähler in einem Turnus von sechs Jahren auszutauschen. Die Gültigkeit des Wasserzählers endet mit dem letzten Kalendertag des letzten Eichjahres. Das erste Eichjahr kann dem Wasserzähler entnommen werden (z.B. M 2018).

Mitarbeiter der WVE Kaiserslautern GmbH, die sich ausweisen können, werden die zum Auswechseln anstehenden Wasserzähler im Bereich der Verbandsgemeindewerke Waldfischbach-Burgalben kostenfrei austauschen. Sie kommen unangemeldet an Ihre Tür. Sofern sich der Verdacht von Missbrauch/Betrug aufdrängt, zögern sie nicht, sich bei den Verbandsgemeindewerken Waldfischbach-Burgalben telefonisch nach der Richtigkeit des Wechsels und der damit beauftragten Person zu erkundigen.

Trifft man Sie zu Hause nicht an, dann wird ein Info-Zettel mit Telefonnummer hinterlegt, damit Sie einen Termin vereinbaren können.

Wir bitten alle Hauseigentümer, Pächter und Mieter, den Mitarbeitern ungehinderten Zugang zu dem Wasserzähler zu ermöglichen.

Der Zählerwechsel ist in der Regel in ca. 15 Minuten erledigt, vorausgesetzt die Absperrarmaturen vor und hinter dem Wasserzähler sind funktionstüchtig. Für den Austausch des Wasserzählers ist es zwingend erforderlich, dass dieser und die Absperrarmaturen frei zugänglich sind, damit unsere Monteure ausreichend Platz haben um den Wechsel durchführen zu können.

Bitte beachten Sie, dass eine Umbauung oder Verkleidung der Wasserzähleranlage grundsätzlich nicht zulässig ist. Ihr Wasserzähler mit der Hauptsperrearmatur und dem Rückflussverhinderer hat aus Sicherheitsgründen jederzeit frei zugänglich zu sein und sollte auch nicht mit Möbeln oder sonstigen Gegenständen zugestellt werden.

Vielen Dank für Ihr Verständnis und Ihre Mitarbeit.

Verbandsgemeindewerke
Waldfischbach-Burgalben

Stellenausschreibung

Bei der Verbandsgemeindeverwaltung Waldfischbach-Burgalben sind die Stellen

eines/r Kommunalen Vollstreckungsbeamten/in und eines/r Vollzugsbeamten/in zu besetzen (m/w/d).

Es handelt sich um unbefristete Vollzeitstellen. Die Vergütung richtet sich nach dem Tarifvertrag öffentlicher Dienst (TVöD).

Das vielseitigen Aufgabengebiet umfassen die Vorbereitung, die Durchführung und die Nachbereitung des Vollstreckungsaußendienstes, Pfändung in das bewegliche Vermögen, Versteigerung der gepfändeten Sachen, Abnahme von Vermögensaukünften, sowie ordnungsbehördliche Aufgaben zur Aufrechterhaltung der öffentlichen Sicherheit und Ordnung wie z.B. Durchführung von Kontrollen und Durchsetzung von Maßnahmen u. a. im Bereich des POG, Gewerberecht, Gaststättenrecht, Handwerksrecht, Straßenverkehrsrecht, Immissionsschutzgesetz, Jugendschutzgesetz und der gemeindlichen Gefahrenabwehrverordnung.

Wir erwarten:

- Verwaltungsfachangestellte/r oder ein vergleichbarer Abschluss, der zur Wahrnehmung von Aufgaben im mittleren, nichttechnischen Verwaltungsdienst befähigt.
- Bereitschaft zur Teilnahme an entsprechenden Ausbildungen
- Sozialkompetenz und hohe persönliche Belastbarkeit, Fähigkeit in konfliktträchtigen Situationen ruhig und deeskalierend zu reagieren, Flexibilität zur Anpassung an Situationen
- Flexibilität in den Dienstzeiten (nächtlicher Außendienst, Dienst an Wochenenden und Feiertagen)
- Führerschein der Klasse B sowie die Bereitschaft zur Nutzung des privaten PKW für dienstliche Zwecke

Bewerbungen mit aussagekräftigen Unterlagen senden Sie bitte bis spätestens 19.04.2024 an:

Verbandsgemeindeverwaltung Waldfischbach-Burgalben
Personalabteilung
Friedhofstr. 3
67714 Waldfischbach-Burgalben

Mit der Einreichung der Bewerbung erklären sich die Bewerber/innen gleichzeitig einverstanden, dass vorübergehend erforderliche Daten im Rahmen des Bewerbungsverfahrens gespeichert werden.

Waldfischbach-Burgalben, den 22.03.2024

Felix Leidecker
Bürgermeister

Stellenausschreibung

Die Ortsgemeinde Hermersberg sucht für das Team der Gemeindekindertagesstätte „Johannes der Täufer“, in Hermersberg zum schnellstmöglichen Eintritt

eine/n Erzieher/in (m,w,d) in Teilzeit (30 Std./Woche).

Es handelt sich um ein zeitlich befristetes Arbeitsverhältnis für die Dauer einer Elternzeit bis voraussichtlich 11/2024.

Interessenten/innen werden gebeten Ihre aussagefähige Bewerbung bis 12.05.2024 an die

Verbandsgemeindeverwaltung
-Personalabteilung-
Friedhofstraße 3

67714 Waldfischbach-Burgalben

zu richten. Mit der Einreichung der Bewerbung erklären sich die Bewerber/innen gleichzeitig einverstanden, dass vorübergehend erforderliche Daten im Rahmen des Bewerbungsverfahrens gespeichert werden.

Hermersberg, 08.04.2024

gez.

(Erich Sommer)

Ortsbürgermeister

Sporthallen der Verbandsgemeinde Waldfischbach-Burgalben

Die Verbandsgemeinde Waldfischbach-Burgalben betreibt insgesamt vier Sporthallen (Bruchwiesenhalle Waldfischbach-Burgalben, Schulturnhallen in Heltersberg, Hermersberg und Höheinöd), die neben der schulischen Nutzung auch für außerschulische Zwecke durch Vereine genutzt werden.

Alle aktuellen Informationen zu unseren Sporthallen finden Sie auf unserer Homepage unter: <https://www.vgwaldfischbach-burgalben.de/tourismus-und-kultur/sporthallen-und-belegung/>

Schließtage 2024

Bitte beachten Sie, dass unsere Sporthallen an Feiertagen und während der Schulferien für den außerschulischen Betrieb gesperrt sind. Die Schließtage 2024 lauten wie folgt:

01.05.2024 (Tag der Arbeit)

09.05.2024 (Christ Himmelfahrt)

20.05.2024 (Pfingstmontag)

30.05.2024 (Fronleichnam)

15.07.2024-25.08.2024 (Sommerferien)

03.10.2024 (Tag der deutschen Einheit)

24.10.2024-27.10.2024 (Herbstferien)

01.11.2024 (Allerheiligen)

23.12.2024-08.01.2025 (Weihnachtsferien)

Wochenendbelegung

Nachfolgend finden Sie die Wochenendbelegungen unserer Hallen mit Stand 12.04.2024. Das heißt, dass an den aufgeführten Tagen kein regulärer Trainingsbetrieb stattfinden kann, sondern gesonderte spielbetriebliche Termine vergeben wurden. Wir bitten die Vereinsverantwortlichen bzw. Übungsleiter, die sie betreffenden Termine selbst zu erörtern. Sofern eine Halle hier nicht aufgeführt ist, findet in dieser kein zu den ursprünglichen Trainingszeiten abweichender Termin statt.

Halle	Tag	Datum	Zeitraum	Veranstaltungsart
Bruchwiesenhalle Waldfischbach-Burgalben	Samstag	20.04.2024	11:00-22:00 Uhr	Handballspiele
	Donnerstag	06.06.2024	08:00-22:00 Uhr	Wahlen
	Freitag	07.06.2024	08:00-22:00 Uhr	Wahlen
	Samstag	08.06.2024	08:00-22:00 Uhr	Wahlen
	Sonntag	09.06.2024	08:00-22:00 Uhr	Wahlen
	Montag	10.06.2024	08:00-22:00 Uhr	Wahlen
	Donnerstag	20.06.2024	08:00-22:00 Uhr	Wahlen
	Freitag	21.06.2024	08:00-22:00 Uhr	Wahlen
	Samstag	22.06.2024	08:00-22:00 Uhr	Wahlen
	Sonntag	23.06.2024	08:00-22:00 Uhr	Wahlen
	Montag	24.06.2024	08:00-22:00 Uhr	Wahlen
	Samstag	14.12.2024	13:30-22:00 Uhr	Turnen
	Sonntag	15.12.2024	08:00-12:00 Uhr	Turnen

Ansprechpartner

Bei Fragen zu unseren Sporthallen bitten wir Sie, unseren zuständigen Sachbearbeiter, Herrn Peiser, unter Tel. 06333/925-128 bzw. per Mail unter philipp.peiser@waldfischbach-burgalben.de zu kontaktieren.

Die Verbandsgemeinde Waldfischbach-Burgalben sucht dringend Wohnraum für geflüchtete Menschen!

Nach wie vor suchen viele Menschen Schutz oder Aufenthalt in Deutschland. Wir haben als Verbandsgemeinde keinen Einfluss auf die Zahlen, sind aber gegenüber Kreis, Land und Bund verpflichtet, für die Unterbringung der Menschen Sorge zu tragen.

Daher unsere Bitte an Sie:

Bitte prüfen Sie, ob es Ihnen möglich ist, Wohnraum zur Verfügung zu stellen, den die Verbandsgemeinde anmieten kann.

Wir suchen Wohnungen für die Unterbringung von ganzen Familien, aber auch Ein- oder Mehrfamilienhäuser für den Betrieb von kleinen Gemeinschaftsunterkünften.

Alle Informationen, Details, Belegungsrichtwerte, Mindeststandards sowie häufig gestellte Fragen und Antworten rund um dieses Thema erhalten Sie hier: Verbandsgemeinde Waldfischbach-Burgalben, Fachbereich 3, Asyl, Stephanie Burianski, Tel. 06333-925132, mail: stephanie.burianski@waldfischbach-burgalben.de oder info@waldfischbach-burgalben.de.

Für die Hilfe, die wir in den letzten Jahren bereits aus der Bevölkerung erfahren haben, und für Ihre Hilfe bei den uns jetzt bevorstehenden Aufgaben bedanken wir uns sehr herzlich.

Verbandsgemeindeverwaltung Waldfischbach-Burgalben

Dabei sollten alle Handlungsfelder der Hochwasservorsorge im öffentlichen und privaten Bereich bearbeitet werden, also z. B. technische Schutzmaßnahmen im öffentlichen Bereich, natürlicher Wasserrückhalt, hochwasserangepasstes Planen, Bauen und Sanieren, Sicherstellung der Ver- und Entsorgung, Gefahrenabwehr und Katastrophenschutz, Information der betroffenen Bevölkerung, Schutzmaßnahmen an Gebäuden und Anlagen, Hochwasserversicherung und richtiges Verhalten bei Hochwasser.

Sind Ihnen Gefahrenstellen bekannt, bei denen es bei Hochwasser oder Starkregen bereits in der Vergangenheit zu Problemen gekommen ist oder wo bei zukünftigen Ereignissen Gefahren auftreten können, teilen Sie uns diese gerne mit.

Darüber hinaus können auch Fotos oder Videos vergangener Ereignisse wichtige Hinweise zu Problemstellen liefern.

Gerne können Sie uns diese Hinweise an folgende E-Mailadresse senden:

hochwasservorsorge@waldfischbach-burgalben.de

(Bei Bild- oder Videomaterial bitten wir Sie mit anzugeben, ob diese im Rahmen des Hochwasser- und Starkregenvorsorgekonzeptes veröffentlicht werden dürfen.)

Geiselberg: Ausweisung mit Geschwindigkeitsbeschränkung 30 km/h fruchtet nicht.

In der Hauptstraße in Geiselberg sind viele Autofahrer nach wie vor zu schnell unterwegs.

Es vergeht kaum eine Bürgermeistersprechstunde in Geiselberg, bei der sich die Bewohner nicht über zu schnell fahrende Verkehrsteilnehmer beschweren.

Dabei ist die Sache eigentlich klar: Kurz nach dem Ortsschild gilt in der Hauptstraße eine Geschwindigkeitsbegrenzung auf 30 Kilometer pro Stunde. Manchen Autofahrern ist das offenbar egal.

Ich richte deshalb einen Appell an die Verkehrsteilnehmer: „Die Verkehrsdichte ist in der Hauptstraße dermaßen hoch - ich bitte die Fahrzeuglenker mit Rücksicht auf die Anwohner, die Geschwindigkeitsbegrenzung einzuhalten.“

Sofern keine Besserung eintritt, wird die Polizei angehalten, vermehrt Messungen und Radarkontrollen einzusetzen.

Marika Vatter, Ortsbürgermeisterin



Geiselberg

Bürgersprechstunden
Ortsbürgermeisterin Vatter
Mittwoch 18.00 – 19.30 Uhr

06307/993043

Bekanntmachung der Tagesordnung

zur 31. Sitzung des Gemeinderates der Ortsgemeinde Geiselberg am Montag, den 22. April 2024, 19:30 Uhr, im Gemeindehaus (ehem. Schule) in Geiselberg.

ÖFFENTLICHER TEIL

1. Verwendung Ortswappen in Verbindung mit Dorfjubiläum 725-Jahre Geiselberg
 2. Übertragung „Bürgerbus“ an Verbandsgemeinde
 3. Hinweisschild Rücksichtnahme „Geschwindigkeit“ an den Ortseingängen
 4. Bauleitplanung: Antrag auf Aufstellung eines Bebauungsplanes „Naturtourismus Hirschalbermühle“ Hier: Grundsatzbeschluss
 5. Verschiedenes
- gez. Marika Vatter, Ortsbürgermeisterin

Einladung zum Bürgerworkshop Hochwasser- und Starkregenvorsorgekonzept

der Verbandsgemeinde Waldfischbach-Burgalben für Bürgerinnen und Bürger aus den Ortsgemeinden Geiselberg, Heltersberg und Schmalenberg

Am Mittwoch, den 24.04.2024, findet um 18 Uhr in der Festhalle in Heltersberg ein Bürgerworkshop zum Hochwasser- und Starkregenvorsorgekonzept der Verbandsgemeinde Waldfischbach-Burgalben statt. Eingeladen sind hierzu alle Bürgerinnen und Bürger der Ortsgemeinden Geiselberg, Heltersberg und Schmalenberg.

In dem Bürgerworkshop werden die ersten Erkenntnisse aus der Ortsbegehung Ende des vergangenen Jahres präsentiert. Dies umfasst auch die Frage, was bei Extremereignissen passieren kann und womit die Betroffenen zu rechnen haben. Bei der Veranstaltung sollen vor allem aber auch Sie als Bürgerinnen und Bürger mit weiteren Hinweisen oder Fragen zu Wort kommen. Da der Erfolg des Konzeptes auch von einer intensiven Beteiligung aller Betroffenen und deren Ideen und Vorschlägen lebt, bitten wir um rege Beteiligung aller Bewohner und Grundstückseigentümer der Ortsgemeinden Geiselberg, Heltersberg und Schmalenberg.

Hochwasser und Starkregen lassen sich nicht verhindern. Ein absoluter Schutz z. B. durch technische Maßnahmen ist auch nicht möglich. Um die Schäden soweit wie möglich zu vermindern, wird jedoch eine verbesserte Vorbereitung auf Hochwasser- und auf Starkregenereignisse angestrebt.

Daher befindet sich aktuell ein örtliches Hochwasser- und Starkregenvorsorgekonzept für die Verbandsgemeinde in Zusammenarbeit mit dem Büro ipr-Consult Ingenieurgesellschaft Pappon + Riedel mbh, Neustadt/Weinstraße im Aufstellungsprozess.

In einem solchen Konzept werden in einem Beteiligungsprozess mit allen Akteuren ortsspezifische Hochwasservorsorgelösungen gesucht und die Eigenvorsorge aller Beteiligten gestärkt.



Heltersberg

Bürgersprechstunden
Ortsbürgermeister Mohrhardt
Mittwoch von 17.30 – 19.00 Uhr

06333/63548

Einladung zum Bürgerworkshop Hochwasser- und Starkregenvorsorgekonzept der Verbandsgemeinde Waldfischbach-Burgalben für Bürgerinnen und Bürger aus den Ortsgemeinden Geiselberg, Heltersberg und Schmalenberg

Am Mittwoch, den 24.04.2024, findet um 18 Uhr in der Festhalle in Heltersberg ein Bürgerworkshop zum Hochwasser- und Starkregenvorsorgekonzept der Verbandsgemeinde Waldfischbach-Burgalben statt. Eingeladen sind hierzu alle Bürgerinnen und Bürger der Ortsgemeinden Geiselberg, Heltersberg und Schmalenberg.

In dem Bürgerworkshop werden die ersten Erkenntnisse aus der Ortsbegehung Ende des vergangenen Jahres präsentiert. Dies umfasst auch die Frage, was bei Extremereignissen passieren kann und womit die Betroffenen zu rechnen haben. Bei der Veranstaltung sollen vor allem aber auch Sie als Bürgerinnen und Bürger mit weiteren Hinweisen oder Fragen zu Wort kommen. Da der Erfolg des Konzeptes auch von einer intensiven Beteiligung aller Betroffenen und deren Ideen und Vorschlägen lebt, bitten wir um rege Beteiligung aller Bewohner und Grundstückseigentümer der Ortsgemeinden Geiselberg, Heltersberg und Schmalenberg.

Hochwasser und Starkregen lassen sich nicht verhindern. Ein absoluter Schutz z. B. durch technische Maßnahmen ist auch nicht möglich. Um die Schäden soweit wie möglich zu vermindern, wird jedoch eine verbesserte Vorbereitung auf Hochwasser- und auf Starkregenereignisse angestrebt.

Daher befindet sich aktuell ein örtliches Hochwasser- und Starkregenvorsorgekonzept für die Verbandsgemeinde in Zusammenarbeit mit dem Büro ipr-Consult Ingenieurgesellschaft Pappon + Riedel mbh, Neustadt/Weinstraße im Aufstellungsprozess.

In einem solchen Konzept werden in einem Beteiligungsprozess mit allen Akteuren ortsspezifische Hochwasservorsorgelösungen gesucht und die Eigenvorsorge aller Beteiligten gestärkt.

Dabei sollten alle Handlungsfelder der Hochwasservorsorge im öffentlichen

und privaten Bereich bearbeitet werden, also z. B. technische Schutzmaßnahmen im öffentlichen Bereich, natürlicher Wasserrückhalt, hochwasserangepasstes Planen, Bauen und Sanieren, Sicherstellung der Ver- und Entsorgung, Gefahrenabwehr und Katastrophenschutz, Information der betroffenen Bevölkerung, Schutzmaßnahmen an Gebäuden und Anlagen, Hochwasserversicherung und richtiges Verhalten bei Hochwasser.

Sind Ihnen Gefahrenstellen bekannt, bei denen es bei Hochwasser oder Starkregen bereits in der Vergangenheit zu Problemen gekommen ist oder wo bei zukünftigen Ereignissen Gefahren auftreten können, teilen Sie uns diese gerne mit.

Darüber hinaus können auch Fotos oder Videos vergangener Ereignisse wichtige Hinweise zu Problemstellen liefern.

Gerne können Sie uns diese Hinweise an folgende E-Mailadresse senden:

hochwasservorsorge@waldfischbach-burgalben.de

(Bei Bild- oder Videomaterial bitten wir Sie mit anzugeben, ob diese im Rahmen des Hochwasser- und Starkregenvorsorgekonzeptes veröffentlicht werden dürfen.)

Gemeindebücherei Heltersberg

Flohmarkt: Ab sofort ist wieder Flohmarkt! Hier gibt es Bücher für 1,- €/Stück und jedes 6. Buch gratis dazu. Vorbeikommen, Kaffee trinken, stöbern, Schnäppchen kaufen!

Konsolenspiele neu eingetroffen!

Wir haben neue Konsolenspiele von der Büchereistelle Neustadt erhalten. Diese stehen nun einige Monate für die Ausleihe vor Ort zur Verfügung.

Wir suchen Verstärkung!

Sie haben Spaß am Umgang mit Büchern? Dann suchen wir SIE als neues Teammitglied der Bücherei. Nähere Infos dazu erhalten Sie in der Bücherei.

Ich freue mich auf ein persönliches Gespräch mit Ihnen!

Heidi Reinig (Büchereileiterin)



Hermersberg

Bürgersprechstunden

Ortsbürgermeister Sommer

Dienstag von 18.00 – 19.00 Uhr

06333/2790624

Einladung zum Bürgerworkshop Hochwasser- und Starkregenvorsorgekonzept

der Verbandsgemeinde Waldfischbach-Burgalben für Bürgerinnen und Bürger aus den Ortsgemeinden Hermersberg und Höheinöd

Am **Dienstag, den 23.04.2024, findet um 18 Uhr im Haus des Bürgers in Höheinöd ein Bürgerworkshop** zum Hochwasser- und Starkregenvorsorgekonzept der Verbandsgemeinde Waldfischbach-Burgalben statt. Eingeladen sind hierzu alle Bürgerinnen und Bürger der Ortsgemeinden Hermersberg und Höheinöd.

In dem Bürgerworkshop werden die ersten Erkenntnisse aus der Ortsbegehung Ende des vergangenen Jahres präsentiert. Dies umfasst auch die Frage, was bei Extremereignissen passieren kann und womit die Betroffenen zu rechnen haben. Bei der Veranstaltung sollen vor allem aber auch Sie als Bürgerinnen und Bürger mit weiteren Hinweisen oder Fragen zu Wort kommen. Da der Erfolg des Konzeptes auch von einer intensiven Beteiligung aller Betroffenen und deren Ideen und Vorschlägen lebt, bitten wir um rege Beteiligung aller Bewohner und Grundstückseigentümer der Ortsgemeinden Hermersberg und Höheinöd.

Hochwasser und Starkregen lassen sich nicht verhindern. Ein absoluter Schutz z. B. durch technische Maßnahmen ist auch nicht möglich. Um die Schäden soweit wie möglich zu vermindern, wird jedoch eine verbesserte Vorbereitung auf Hochwasser- und auf Starkregenereignisse angestrebt.

Daher befindet sich aktuell ein örtliches Hochwasser- und Starkregenvorsorgekonzept für die Verbandsgemeinde in Zusammenarbeit mit dem Büro ipr-Consult Ingenieurgesellschaft Pappon + Riedel mbh, Neustadt/Weinstraße im Aufstellungsprozess.

In einem solchen Konzept werden in einem Beteiligungsprozess mit allen Akteuren ortsspezifische Hochwasservorsorgelösungen gesucht und die Eigenvorsorge aller Beteiligten gestärkt.

Dabei sollten alle Handlungsfelder der Hochwasservorsorge im öffentlichen und privaten Bereich bearbeitet werden, also z. B. technische Schutzmaßnahmen im öffentlichen Bereich, natürlicher Wasserrückhalt, hochwasserangepasstes Planen, Bauen und Sanieren, Sicherstellung der Ver- und Entsorgung, Gefahrenabwehr und Katastrophenschutz, Information der betroffenen Be-

völkerung, Schutzmaßnahmen an Gebäuden und Anlagen, Hochwasserversicherung und richtiges Verhalten bei Hochwasser.

Sind Ihnen Gefahrenstellen bekannt, bei denen es bei Hochwasser oder Starkregen bereits in der Vergangenheit zu Problemen gekommen ist oder wo bei zukünftigen Ereignissen Gefahren auftreten können, teilen Sie uns diese gerne mit.

Darüber hinaus können auch Fotos oder Videos vergangener Ereignisse wichtige Hinweise zu Problemstellen liefern.

Gerne können Sie uns diese Hinweise an folgende E-Mailadresse senden:

hochwasservorsorge@waldfischbach-burgalben.de

(Bei Bild- oder Videomaterial bitten wir Sie mit anzugeben, ob diese im Rahmen des Hochwasser- und Starkregenvorsorgekonzeptes veröffentlicht werden dürfen.)

Bekanntmachung

Vollzug des Baugesetzbuches (BauGB) in der aktuellen Fassung; Änderung der Ergänzungssatzung „Weselberger Straße“ im vereinfachten Verfahren nach § 13 BauGB

Hier: Bekanntmachung des Änderungsbeschlusses gem. § 2 Abs. 1 Satz 2 BauGB sowie Bekanntmachung der Veröffentlichung der Entwurfsunterlagen gem. § 34 Abs. 6 BauGB i. V. m. 13 Abs. 2 Satz 1 Nr. 2 i. V. m. § 3 Abs. 2 BauGB

Der Gemeinderat der Ortsgemeinde Hermersberg hat in seiner Sitzung am 28.06.2023 gemäß § 2 Abs. 1 BauGB beschlossen, die Ergänzungssatzung „Weselberger Straße“ im vereinfachten Verfahren nach § 13 BauGB zu ändern.

Voranmerkung: Die Ursprungsfassung vom 18.06.1999 wird als „Außenbereichssatzung Weselberger-Straße“ bezeichnet. Diese Bezeichnung ist irreführend, da es sich rechtlich nicht um eine Außenbereichssatzung im Sinne des § 35 Abs. 6 BauGB handelt, sondern um eine Ergänzungssatzung im Sinne des § 34 Abs. 4 Nr. 3 BauGB.

Geltungsbereich:

Das Plangebiet der Ergänzungssatzung „Weselberger Straße“ befindet sich am nordwestlichen Ortsrand von Hermersberg und umfasst folgende Flurstücke innerhalb der Gemarkung Hermersberg:

3517/1, 3516/4, 3516/5, 3516/6, 3516/2, 3030/1, 3030/2, 3031/4, 3031/3, 3029/2 (Teilfläche), 3028/17 (Teilfläche).

Der Geltungsbereich ist auf dem nachfolgenden Lageplan (ohne Maßstab) ersichtlich und durch eine breite regelmäßig unterbrochene schwarze Linie räumlich abgegrenzt. Er entspricht damit dem Geltungsbereich der bislang rechtsgültigen Ergänzungssatzung.

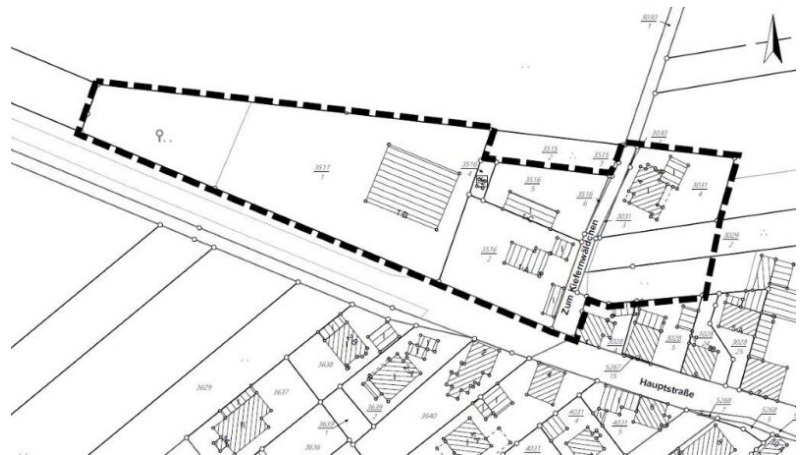

Der vorstehende Lageplan erhebt keinen Anspruch auf Rechtsverbindlichkeit, er dient lediglich dem besseren Verständnis der Bekanntmachung.

Planungsanlass und Planungsziel:

Die geplante Änderung zielt darauf ab, den Anforderungen zeitgemäßer Bauformen gerecht zu werden, die Flexibilität zu steigern und eine effiziente Flächennutzung zu ermöglichen. Vor diesem Hintergrund sieht die vorliegende Änderung eine Anhebung der Traufhöhe in einem für die Umgebung verträglichen Rahmen vor. Zur Schaffung von dringend benötigtem Wohnraum ermöglicht die hier vorgenommene Flexibilisierung zudem, unter Beachtung der festgesetzten Anzahl an Vollgeschossen (II), die Möglichkeit zur effektiven, erweiterten Ausnutzung des Dachgeschosses.

In der Ergänzungssatzung wird unter Berücksichtigung des gewachsenen Geländes, ohne Festlegung einer Firsthöhe oder einer maximalen Gebäudehöhe, eine maximale Traufhöhe von 8,00 m festgelegt. Die in dieser Änderung festgesetzte Traufhöhe ermöglicht unter Einbeziehung einer aktuellen Vermessung eine Traufhöhe von ca. 9,00 m (unterer Bezugspunkt bei ca. 428,80 m NN). Damit sich die Baukörper trotz der Anhebung nicht unverhält-

nismäßig aus dem Gelände herausheben, wird zur Steuerung der maximal möglichen Gebäudehöhe zudem die zulässige Dachneigung für Gebäude mit Traufhöhen von 8 bis 9 m auf 0 bis 25 Grad reduziert.

Um unter Wahrung der örtlichen Gegebenheiten den Anforderungen zeitgemäßer Bauformen gerecht zu werden, die Flexibilität zu erhöhen und eine effiziente Flächennutzung zu ermöglichen, sieht die vorliegende Änderung eine Anhebung der Traufhöhe in einem für die Umgebung verträglichen Rahmen vor.

Dieser Schritt zielt darauf ab, im Sinne der Bodenschutzklausel gemäß § 1a Abs. 2 BauGB eine zeitnahe Folgenutzung der Fläche zu fördern. Die angestrebte Aufwertung der Fläche soll daher Raum schaffen, um der anhaltenden Nachfrage nach Wohnbauflächen gerecht zu werden.

Ziel der vorliegenden Änderung ist es, durch eine minimale Anhebung der Traufhöhe eine wirtschaftliche Folgenutzung der Fläche zu ermöglichen. Um die Attraktivität der Fläche für künftige Interessenten sowie die Flexibilität zur Ausgestaltung des Grundstückes zu steigern, soll daher die Traufhöhe erhöht werden. Die weiteren Festsetzungen u.a. zur Art der Nutzung, zur Bauweise, zur Begrünung sowie zur überbaubaren Grundstücksfläche als auch die Planzeichnung bleiben von der hier vorliegenden Änderung unberührt.

Durch die angestrebte Wiedernutzbarmachung der Fläche wird ein gerechter, schonender und sparsamer Umgang mit Grund und Boden im Sinne der Bodenschutzklausel gem. § 1a Abs. 2 BauGB gewährleistet.

Beteiligung der Öffentlichkeit:

Gemäß § 13 Abs. 2 Satz 1 Nr. 2 i. V. m. § 3 Abs. 2 BauGB wird der Entwurf zur 1. Änderung der Ergänzungssatzung „Weselberger-Straße“ samt Begründung, sowie der Inhalt dieser Bekanntmachung, in der Zeit

vom 29.04.2024 bis einschließlich 31.05.2024

auf der Internetseite der Verbandsgemeinde Waldfischbach-Burgalben www.vgwaldfischbach-burgalben.de unter der Rubrik: **Aktuelles / Offenlage von Bauleitplänen** veröffentlicht.

Der Inhalt dieser Bekanntmachung sowie die vorgenannten zu veröffentlichenden Unterlagen werden ebenfalls über das zentrale Internetportal des Landes Rheinland-Pfalz (www.geoportal.rlp.de) eingestellt und zugänglich gemacht.

Während der vorgenannten Veröffentlichungsfrist werden die zu veröffentlichenden Unterlagen zusätzlich bei der Verbandsgemeindeverwaltung Waldfischbach-Burgalben, Friedhofstraße 3, 67714 Waldfischbach-Burgalben, Zimmer E 21, zur Einsichtnahme ausgelegt. Die Einsichtnahme ist während der allgemeinen Dienstzeiten (montags, dienstags von 08:30 – 12:00 Uhr und 14:00 – 16:00 Uhr, donnerstags von 08:30 – 12:00 Uhr und 14:00 – 18:00 Uhr und freitags von 08:30 – 13:00 Uhr) möglich.

Auch außerhalb der allgemeinen Dienstzeiten kann während der vorgenannten Veröffentlichungsfrist eine Einsichtnahme nach vorheriger Terminvereinbarung mit einem Mitarbeiter der Bauverwaltung unter der Tel.-Nr.: 06333/925-143, oder per E-Mail an: planung@waldfischbach-burgalben.de erfolgen.

Während der vorgenannten Veröffentlichungsfrist können Stellungnahmen in elektronischer Form per **E-Mail an: planung@waldfischbach-burgalben.de** oder per **Fax an die Nr.: 06333/925-190** übermittelt werden.

Zusätzlich können Stellungnahmen während der vorgenannten Veröffentlichungsfrist auch schriftlich oder mündlich zur Niederschrift während der allgemeinen Dienstzeiten bei der Verbandsgemeindeverwaltung Waldfischbach-Burgalben, Friedhofstraße 3, 67714 Waldfischbach-Burgalben, abgegeben werden.

Es wird darauf hingewiesen, dass nicht fristgerecht abgegebene Stellungnahmen bei der Beschlussfassung über den Bauleitplan unberücksichtigt bleiben können, sofern die Gemeinde deren Inhalt nicht kannte und nicht hätte kennen müssen und deren Inhalt für die Rechtmäßigkeit des Bauleitplans nicht von Bedeutung ist (§ 3 Abs. 2 Satz 2 BauGB, § 4a Abs. 6 BauGB).

Im vereinfachten Verfahren wird von der Umweltprüfung nach § 2 Absatz 4, von dem Umweltbericht nach § 2a, von der Angabe nach § 3 Absatz 2 Satz 4, welche Arten umweltbezogener Informationen verfügbar sind, sowie von der zusammenfassenden Erklärung nach § 6a Absatz 1 und § 10a Absatz 1 abgesehen; § 4c ist nicht anzuwenden.

Waldfischbach-Burgalben, den 09.04.2024

Verbandsgemeindeverwaltung

Gez. (Felix Leidecker)

Bürgermeister

Information der Verbandsgemeindewerke

Der Ortsgemeinderat Hermersberg hat darum gebeten, in regelmäßigen Abständen die aktuellen Nitratwerte des Trinkwassers in Hermersberg zu veröffentlichen.

Am 03.04.2024 betrug der Nitratwert im Wasserwerk Hermersberg 11,8 mg/l.



Höheinöd

Bürgersprechstunden

Ortsbürgermeister Weber

Dienstag von 17.00 – 18.00 Uhr

06333/2415

0173/6364196

Einladung zum Bürgerworkshop Hochwasser- und Starkregenvorsorgekonzept

der Verbandsgemeinde Waldfischbach-Burgalben für Bürgerinnen und Bürger aus den Ortsgemeinden Hermersberg und Höheinöd

Am **Dienstag, den 23.04.2024, findet um 18 Uhr im Haus des Bürgers in Höheinöd ein Bürgerworkshop** zum Hochwasser- und Starkregenvorsorgekonzept der Verbandsgemeinde Waldfischbach-Burgalben statt. Eingeladen sind hierzu alle Bürgerinnen und Bürger der Ortsgemeinden Hermersberg und Höheinöd.

In dem Bürgerworkshop werden die ersten Erkenntnisse aus der Ortsbegehung Ende des vergangenen Jahres präsentiert. Dies umfasst auch die Frage, was bei Extremereignissen passieren kann und womit die Betroffenen zu rechnen haben. Bei der Veranstaltung sollen vor allem aber auch Sie als Bürgerinnen und Bürger mit weiteren Hinweisen oder Fragen zu Wort kommen. Da der Erfolg des Konzeptes auch von einer intensiven Beteiligung aller Betroffenen und deren Ideen und Vorschlägen lebt, bitten wir um rege Beteiligung aller Bewohner und Grundstückseigentümer der Ortsgemeinden Hermersberg und Höheinöd.

Hochwasser und Starkregen lassen sich nicht verhindern. Ein absoluter Schutz z. B. durch technische Maßnahmen ist auch nicht möglich. Um die Schäden soweit wie möglich zu vermindern, wird jedoch eine verbesserte Vorbereitung auf Hochwasser- und auf Starkregeneignisse angestrebt.

Daher befindet sich aktuell ein örtliches Hochwasser- und Starkregenvorsorgekonzept für die Verbandsgemeinde in Zusammenarbeit mit dem Büro ipr-Consult Ingenieurgesellschaft Pappon + Riedel mbh, Neustadt/Weinstraße im Aufstellungsprozess.

In einem solchen Konzept werden in einem Beteiligungsprozess mit allen Akteuren ortsspezifische Hochwasservorsorgelösungen gesucht und die Eigenvorsorge aller Beteiligten gestärkt.

Dabei sollten alle Handlungsfelder der Hochwasservorsorge im öffentlichen und privaten Bereich bearbeitet werden, also z. B. technische Schutzmaßnahmen im öffentlichen Bereich, natürlicher Wasserrückhalt, hochwassergepasstes Planen, Bauen und Sanieren, Sicherstellung der Ver- und Entsorgung, Gefahrenabwehr und Katastrophenschutz, Information der betroffenen Bevölkerung, Schutzmaßnahmen an Gebäuden und Anlagen, Hochwasserversicherung und richtiges Verhalten bei Hochwasser.

Sind Ihnen Gefahrenstellen bekannt, bei denen es bei Hochwasser oder Starkregen bereits in der Vergangenheit zu Problemen gekommen ist oder wo bei zukünftigen Ereignissen Gefahren auftreten können, teilen Sie uns diese gerne mit.

Darüber hinaus können auch Fotos oder Videos vergangener Ereignisse wichtige Hinweise zu Problemstellen liefern.

Gerne können Sie uns diese Hinweise an folgende E-Mailadresse senden:

hochwasservorsorge@waldfischbach-burgalben.de

(Bei Bild- oder Videomaterial bitten wir Sie mit anzugeben, ob diese im Rahmen des Hochwasser- und Starkregenvorsorgekonzeptes veröffentlicht werden dürfen.)

Bekanntmachung

Vollzug des Baugesetzbuches (BauGB) in der aktuellen Fassung;

3. Änderung des Bebauungsplanes „Heide II“ im vereinfachten Verfahren gem. § 13 BauGB

Hier: Bekanntmachung der erneuten verkürzten Veröffentlichung gem. § 4a Abs. 3 BauGB

Der Gemeinderat der Ortsgemeinde Höheinöd hat in seiner Sitzung am 19.12.2023 mit der 3. Änderung des Bebauungsplanes „Heide II“ befasst und zugleich eine inhaltliche Änderung der bisherigen textlichen Festsetzungen beschlossen. Aufgrund dessen ist der Bebauungsplanänderungsentwurf erneut mit verkürzter Frist gem. § 4a Abs. 3 BauGB zu veröffentlichen.

Bei der vorliegenden 3. Änderung des Bebauungsplanes „Heide II“ handelt es sich lediglich um eine Änderung der textlichen Festsetzungen. Die zeichnerischen Festsetzungen und die sonstigen textlichen Festsetzungen des bisher gültigen Bebauungsplanes „Heide II“ in der jeweils maßgeblich rechtsgültigen Fassung bleiben von dieser Änderung unberührt.

Geltungsbereich:

Der Geltungsbereich umfasst die Flurstücke Nrn. 538/12, 538/23, 538/11,

538/13, 538/14, 538/15, 538/16, 538/17, 538/18, 538/19, 538/20, 538/21, 538/22, 4646/3-Teiffäche, 532/5, 532/4, 532/3, 532/6, 532/7, 532/8, 532/24, 532/25, 532/10, 532/11, 532/12, 532/13, 532/14, 532/15, 532/26, 532/27, 538/18, 532/17, 532/20, 532/21, 532/22, 532/23, 532/19 in der Gemarkung Höheinöd.

Das Änderungsgebiet hat eine Fläche von ca. 20.100 m² und liegt am nord-westlichen Ortsrand von Höheinöd. Die Geltungsbereichsabgrenzung ist auf dem nachfolgenden Lageplan (ohne Maßstab) ersichtlich und durch eine breite regelmäßige unterbrochene schwarze Linie räumlich abgegrenzt.



Die vorstehende Lageplanskizze erhebt keinen Anspruch auf Rechtsverbindlichkeit, sondern dient lediglich dem besseren Verständnis der Bekanntmachung.

Planungsanlass und Planungsziel:

Gegenstand der Bebauungsplanänderung ist die Neuregelung über die Zulässigkeit von Stellplätzen, überdachten Stellplätzen und Garagen im Sinne des § 12 BauNVO außerhalb der überbaubaren Grundstückflächen.

Erneute verkürzte Veröffentlichung:

Gemäß § 4a Abs. 3 BauGB i. V. m. 13 Abs. 2 Satz 1 Nr. 2 i. V. m. § 3 Abs. 2 BauGB wird der Entwurf zur 3. Änderung der Ergänzungssatzung „Heide II“ samt Begründung, sowie der Inhalt dieser Bekanntmachung, in der Zeit

vom 29.04.2024 bis einschließlich 17.05.2024

auf der Internetseite der Verbandsgemeinde Waldfischbach-Burgalben www.vgwaldfischbach-burgalben.de unter der Rubrik: **Aktuelles / Offenflege von Bauleitplänen** veröffentlicht.

Der Inhalt dieser Bekanntmachung sowie die vorgenannten zu veröffentlichenden Unterlagen werden ebenfalls über das zentrale Internetportal des Landes Rheinland-Pfalz (www.geoportal.rlp.de) eingestellt und zugänglich gemacht.

Während der vorgenannten Veröffentlichungsfrist werden die zu veröffentlichenden Unterlagen zusätzlich bei der Verbandsgemeindeverwaltung Waldfischbach-Burgalben, Friedhofstraße 3, 67714 Waldfischbach-Burgalben, Zimmer E 21, zur Einsichtnahme ausgelegt. Die Einsichtnahme ist während der allgemeinen Dienstzeiten (montags, dienstags von 08:30 – 12:00 Uhr und 14:00 – 16:00 Uhr, donnerstags von 08:30 – 12:00 Uhr und 14:00 – 18:00 Uhr und freitags von 08:30 – 13:00 Uhr) möglich.

Auch außerhalb der allgemeinen Dienstzeiten kann während der vorgenannten Veröffentlichungsfrist eine Einsichtnahme nach vorheriger Terminvereinbarung mit einem Mitarbeiter der Bauverwaltung unter der Tel.-Nr.: 06333/925-143, oder per E-Mail an: planung@waldfischbach-burgalben.de erfolgen.

Während der vorgenannten Veröffentlichungsfrist können Stellungnahmen in elektronischer Form per **E-Mail an: planung@waldfischbach-burgalben.de** oder per **Fax an die Nr.: 06333/925-190** übermittelt werden.

Zusätzlich können Stellungnahmen während der vorgenannten Veröffentlichungsfrist auch schriftlich oder mündlich zur Niederschrift während der allgemeinen Dienstzeiten bei der Verbandsgemeindeverwaltung Waldfischbach-Burgalben, Friedhofstraße 3, 67714 Waldfischbach-Burgalben, abgegeben werden.

Es wird darauf hingewiesen, dass nicht fristgerecht abgegebene Stellungnahmen bei der Beschlussfassung über den Bauleitplan unberücksichtigt bleiben können, sofern die Gemeinde deren Inhalt nicht kannte und nicht hätte kennen müssen und deren Inhalt für die Rechtmäßigkeit des Bauleitplans nicht von Bedeutung ist (§ 3 Abs. 2 Satz 2 BauGB, § 4a Abs. 6 BauGB).

Im vereinfachten Verfahren wird von der Umweltprüfung nach § 2 Absatz 4, von dem Umweltbericht nach § 2a, von der Angabe nach § 3 Absatz 2 Satz 4, welche Arten umweltbezogener Informationen verfügbar sind, sowie von der zusammenfassenden Erklärung nach § 6a Absatz 1 und § 10a Absatz 1 ab-

gesehen; § 4c ist nicht anzuwenden.

Waldfischbach-Burgalben, den 09.04.2024

Verbandsgemeindeverwaltung

Gez. (Felix Leidecker)

Bürgermeister

Vollsperrung Friedhofstraße Höheinöd

Aufgrund der Sanierung der Friedhofstraße ist diese von **18.04.2024 bis voraussichtlich 31.10.2024 voll gesperrt**.

Der Friedhof ist über die „Hintere Friedhofstraße“ zu erreichen.

Ordnungsamt

Verbandsgemeinde Waldfischbach-Burgalben



Horbach

Bürgersprechstunden

Ortsbürgermeister Schäfer

Freitag von 18.00 – 19.00 Uhr

06333/64760

Einladung zum Bürgerworkshop Hochwasser- und Starkregenvorsorgekonzept

der Verbandsgemeinde Waldfischbach-Burgalben für Bürgerinnen und Bürger aus den Ortsgemeinden Horbach und Steinalben

Am Montag, den 06.05.2024, findet um 18 Uhr in der Moosalbhalle in

Steinalben ein Bürgerworkshop zum Hochwasser- und Starkregenvorsorgekonzept der Verbandsgemeinde Waldfischbach-Burgalben statt. Eingeladen sind hierzu alle Bürgerinnen und Bürger der Ortsgemeinden Horbach und Steinalben.

In dem Bürgerworkshop werden die ersten Erkenntnisse aus der Ortsbegehung Ende des vergangenen Jahres präsentiert. Dies umfasst auch die Frage, was bei Extremereignissen passieren kann und womit die Betroffenen zu rechnen haben. Bei der Veranstaltung sollen vor allem aber auch Sie als Bürgerinnen und Bürger mit weiteren Hinweisen oder Fragen zu Wort kommen. Da der Erfolg des Konzeptes auch von einer intensiven Beteiligung aller Betroffenen und deren Ideen und Vorschlägen lebt, bitten wir um rege Beteiligung aller Bewohner und Grundstückseigentümer der Ortsgemeinden Horbach und Steinalben.

Hochwasser und Starkregen lassen sich nicht verhindern. Ein absoluter Schutz z. B. durch technische Maßnahmen ist auch nicht möglich. Um die Schäden soweit wie möglich zu vermindern, wird jedoch eine verbesserte Vorbereitung auf Hochwasser- und auf Starkregeneignisse angestrebt.

Daher befindet sich aktuell ein örtliches Hochwasser- und Starkregenvorsorgekonzept für die Verbandsgemeinde in Zusammenarbeit mit dem Büro ipr-Consult Ingenieurgesellschaft Pappon + Riedel mbh, Neustadt/Weinstraße im Aufstellungsprozess.

In einem solchen Konzept werden in einem Beteiligungsprozess mit allen Akteuren ortsspezifische Hochwasservorsorgelösungen gesucht und die Eigenvorsorge aller Beteiligten gestärkt.

Dabei sollten alle Handlungsfelder der Hochwasservorsorge im öffentlichen und privaten Bereich bearbeitet werden, also z. B. technische Schutzmaßnahmen im öffentlichen Bereich, natürlicher Wasserrückhalt, hochwasserangepasstes Planen, Bauen und Sanieren, Sicherstellung der Ver- und Entsorgung, Gefahrenabwehr und Katastrophenschutz, Information der betroffenen Bevölkerung, Schutzmaßnahmen an Gebäuden und Anlagen, Hochwasserversicherung und richtiges Verhalten bei Hochwasser.

Sind Ihnen Gefahrenstellen bekannt, bei denen es bei Hochwasser oder Starkregen bereits in der Vergangenheit zu Problemen gekommen ist oder wo bei zukünftigen Ereignissen Gefahren auftreten können, teilen Sie uns diese gerne mit.

Darüber hinaus können auch Fotos oder Videos vergangener Ereignisse wichtige Hinweise zu Problemstellen liefern.

Gerne können Sie uns diese Hinweise an folgende E-Mailadresse senden:

hochwasservorsorge@waldfischbach-burgalben.de

(Bei Bild- oder Videomaterial bitten wir Sie mit anzugeben, ob diese im Rahmen des Hochwasser- und Starkregenvorsorgekonzeptes veröffentlicht werden dürfen.)

Vollzug des Grundstückverkehrsgesetzes

Vollzug des Grundstückverkehrsgesetzes; Schreiben des Ministeriums für Landwirtschaft, Weinbau und Forsten vom 04.03.1988

Über die Genehmigung der Veräußerung nachstehender Grundstücke ist nach dem Grundstückverkehrsgesetz zu entscheiden:

Gemarkung: Horbach
 Gewanne: In den Totenäckern
 Plan-Nr.: 1582
 Nutzungsart: Landwirtschaftsfläche, Waldfläche
 Fläche: 0,7601 ha

GV-042-24

Landwirte/Forstwirte, die Flächen **dringend** zur Aufstockung ihres Betriebes benötigen und am Erwerb des Grundstücks interessiert sind, müssen ihr Erwerbsinteresse bis spätestens 10 Tage ab Erscheinen des Amtsblattes der Unteren Landwirtschaftsbehörde bei der Kreisverwaltung Südwestpfalz, Unterer Sommerwaldweg 40-42, 66953 Pirmasens, schriftlich bekunden.



Steinalben

Bürgersprechstunden**Ortsbürgermeister Reischmann**

Jeweils am 2. Donnerstag des Monats 17.30 - 18.30 Uhr

Rathaus:

06333/64788

Ortsbürgermeister Reischmann

06333/64359

In dringenden Fällen: Mobil Nr.

0172/8012417



Schmalenberg

Bürgersprechstunden**Ortsbürgermeister Seibert**

In den ungeraden Kalenderwochen dienstags im Rathaus, Hauptstraße 47, Dienstzimmer des Ortsbürgermeisters, von 18:00 Uhr bis 19:00 Uhr.

Rathaus: 06307/317

Ortsbürgermeister Seibert: 06307/1357

Einladung zum Bürgerworkshop Hochwasser- und Starkregenvorsorgekonzept

der Verbandsgemeinde Waldfischbach-Burgalben für Bürgerinnen und Bürger aus den Ortsgemeinden Geiselberg, Heltersberg und Schmalenberg

Am **Mittwoch, den 24.04.2024**, findet um **18 Uhr** in der Festhalle in Heltersberg ein **Bürgerworkshop** zum Hochwasser- und Starkregenvorsorgekonzept der Verbandsgemeinde Waldfischbach-Burgalben statt. Eingeladen sind hierzu alle Bürgerinnen und Bürger der Ortsgemeinden Geiselberg, Heltersberg und Schmalenberg.

In dem Bürgerworkshop werden die ersten Erkenntnisse aus der Ortsbegehung Ende des vergangenen Jahres präsentiert. Dies umfasst auch die Frage, was bei Extremereignissen passieren kann und womit die Betroffenen zu rechnen haben. Bei der Veranstaltung sollen vor allem aber auch Sie als Bürgerinnen und Bürger mit weiteren Hinweisen oder Fragen zu Wort kommen. Da der Erfolg des Konzeptes auch von einer intensiven Beteiligung aller Betroffenen und deren Ideen und Vorschlägen lebt, bitten wir um rege Beteiligung aller Bewohner und Grundstückseigentümer der Ortsgemeinden Geiselberg, Heltersberg und Schmalenberg.

Hochwasser und Starkregen lassen sich nicht verhindern. Ein absoluter Schutz z. B. durch technische Maßnahmen ist auch nicht möglich. Um die Schäden soweit wie möglich zu vermindern, wird jedoch eine verbesserte Vorbereitung auf Hochwasser- und auf Starkregenereignisse angestrebt.

Daher befindet sich aktuell ein örtliches Hochwasser- und Starkregenvorsorgekonzept für die Verbandsgemeinde in Zusammenarbeit mit dem Büro ipr-Consult Ingenieurgesellschaft Pappon + Riedel mbh, Neustadt/Weinstraße im Aufstellungsprozess.

In einem solchen Konzept werden in einem Beteiligungsprozess mit allen Akteuren ortsspezifische Hochwasservorsorgelösungen gesucht und die Eigenvorsorge aller Beteiligten gestärkt.

Dabei sollten alle Handlungsfelder der Hochwasservorsorge im öffentlichen und privaten Bereich bearbeitet werden, also z. B. technische Schutzmaßnahmen im öffentlichen Bereich, natürlicher Wasserrückhalt, hochwasserangepasstes Planen, Bauen und Sanieren, Sicherstellung der Ver- und Entsorgung, Gefahrenabwehr und Katastrophenschutz, Information der betroffenen Bevölkerung, Schutzmaßnahmen an Gebäuden und Anlagen, Hochwasserversicherung und richtiges Verhalten bei Hochwasser.

Sind Ihnen Gefahrenstellen bekannt, bei denen es bei Hochwasser oder Starkregen bereits in der Vergangenheit zu Problemen gekommen ist oder wo bei zukünftigen Ereignissen Gefahren auftreten können, teilen Sie uns diese gerne mit.

Darüber hinaus können auch Fotos oder Videos vergangener Ereignisse wichtige Hinweise zu Problemstellen liefern.

Gerne können Sie uns diese Hinweise an folgende E-Mailadresse senden:

hochwasservorsorge@waldfischbach-burgalben.de

(Bei Bild- oder Videomaterial bitten wir Sie mit anzugeben, ob diese im Rahmen des Hochwasser- und Starkregenvorsorgekonzeptes veröffentlicht werden dürfen.)

Bekanntmachung der Tagesordnung

zur 27. Sitzung des Gemeinderates der Ortsgemeinde Steinalben am Mittwoch, den 24. April 2024, 19:30 Uhr, im Sitzungssaal der Moosalbhalle in Steinalben.

ÖFFENTLICHER TEIL

1. Einwohnerfragestunde
2. Niederschrift über die Sitzung des Gemeinderates vom 30.01.2024
3. Vorstellung Gemeindegewerbesteuer plus
4. Vorstellung einer Dorf-App
5. Vergabe von Ingenieurleistungen hier: Aktualisierung - Straßennutzungsplan
6. Bauangelegenheit: Bauantrag zum Anbau eines überdachten Balkons mit Fassadenänderung an einem bestehenden Wohnhaus in der Hauptstraße Hier: Entscheidung über das gemeindliche Einvernehmen gem. § 36 BauGB
7. „Unser Dorf hat Zukunft“ 2024/2025 Rheinland-Pfälzischer Landeswettbewerb zum Bundesentscheid 2026 Hier: Beschluss über die Teilnahme
8. Offene Forderungen der Verbandsgemeinde und der Ortsgemeinden
9. Bau eines Obelisks am Heidenfels
10. Information über Antrag LBM zum Kreis B 270 und zur Straßentrennung Ortseinfahrt Steinalben
11. Information der Kreisverwaltung zur Anbindung Schülerverkehr nach Thaleischweiler-Fröschen
 - 12.1 Verschiedenes; Deutschlandtour
 - 12.2 Verschiedenes; Open-Air der Feuerwehr
 - 12.3 Verschiedenes; Information über Neugestaltung Pavillon an Moosalbhalle
 - 12.4 Verschiedenes

NICHTÖFFENTLICHER TEIL

13. Grundstücksangelegenheit - Ankauf von Grundstücken im Außenbereich
14. Zustimmung Mieterhöhung Abstellraum, Hermersberger Straße
15. Verschiedenes

gez. Klaus Reischmann, Ortsbürgermeister

Einladung zum Bürgerworkshop Hochwasser- und Starkregenvorsorgekonzept

der Verbandsgemeinde Waldfischbach-Burgalben für Bürgerinnen und Bürger aus den Ortsgemeinden Horbach und Steinalben

Am **Montag, den 06.05.2024**, findet um **18 Uhr** in der Moosalbhalle in Steinalben ein **Bürgerworkshop** zum Hochwasser- und Starkregenvorsorgekonzept der Verbandsgemeinde Waldfischbach-Burgalben statt. Eingeladen sind hierzu alle Bürgerinnen und Bürger der Ortsgemeinden Horbach und Steinalben.

In dem Bürgerworkshop werden die ersten Erkenntnisse aus der Ortsbegehung Ende des vergangenen Jahres präsentiert. Dies umfasst auch die Frage, was bei Extremereignissen passieren kann und womit die Betroffenen zu rechnen haben. Bei der Veranstaltung sollen vor allem aber auch Sie als Bürgerinnen und Bürger mit weiteren Hinweisen oder Fragen zu Wort kommen. Da der Erfolg des Konzeptes auch von einer intensiven Beteiligung aller Betroffenen und deren Ideen und Vorschlägen lebt, bitten wir um rege Beteiligung aller Bewohner und Grundstückseigentümer der Ortsgemeinden Horbach und Steinalben.

Hochwasser und Starkregen lassen sich nicht verhindern. Ein absoluter Schutz z. B. durch technische Maßnahmen ist auch nicht möglich. Um die Schäden soweit wie möglich zu vermindern, wird jedoch eine verbesserte Vorbereitung auf Hochwasser- und auf Starkregenereignisse angestrebt.

Daher befindet sich aktuell ein örtliches Hochwasser- und Starkregenvorsorgekonzept für die Verbandsgemeinde in Zusammenarbeit mit dem Büro ipr-Consult Ingenieurgesellschaft Pappon + Riedel mbh, Neustadt/Weinstraße im Aufstellungsprozess.

In einem solchen Konzept werden in einem Beteiligungsprozess mit allen Akteuren ortsspezifische Hochwasservorsorgelösungen gesucht und die Eigenvorsorge aller Beteiligten gestärkt.

Dabei sollten alle Handlungsfelder der Hochwasservorsorge im öffentlichen und privaten Bereich bearbeitet werden, also z. B. technische Schutzmaßnahmen im öffentlichen Bereich, natürlicher Wasserrückhalt, hochwasserangepasstes Planen, Bauen und Sanieren, Sicherstellung der Ver- und Entsorgung, Gefahrenabwehr und Katastrophenschutz, Information der betroffenen Bevölkerung, Schutzmaßnahmen an Gebäuden und Anlagen, Hochwasserversicherung und richtiges Verhalten bei Hochwasser.

Sind Ihnen Gefahrenstellen bekannt, bei denen es bei Hochwasser oder Starkregen bereits in der Vergangenheit zu Problemen gekommen ist oder wo bei zukünftigen Ereignissen Gefahren auftreten können, teilen Sie uns diese gerne mit.

Darüber hinaus können auch Fotos oder Videos vergangener Ereignisse wichtige Hinweise zu Problemstellen liefern.

Gerne können Sie uns diese Hinweise an folgende E-Mailadresse senden:

hochwasservorsorge@waldfischbach-burgalben.de

(Bei Bild- oder Videomaterial bitten wir Sie mit anzugeben, ob diese im Rahmen des Hochwasser- und Starkregenvorsorgekonzeptes veröffentlicht werden dürfen.)

ligung aller Bewohner und Grundstückseigentümer der Ortsgemeinde Waldfischbach-Burgalben.

Hochwasser und Starkregen lassen sich nicht verhindern. Ein absoluter Schutz z. B. durch technische Maßnahmen ist auch nicht möglich. Um die Schäden soweit wie möglich zu vermindern, wird jedoch eine verbesserte Vorbereitung auf Hochwasser- und auf Starkregeneignisse angestrebt.

Daher befindet sich aktuell ein örtliches Hochwasser- und Starkregenvorsorgekonzept für die Verbandsgemeinde in Zusammenarbeit mit dem Büro ipr-Consult Ingenieurgesellschaft Pappon + Riedel mbh, Neustadt/Weinstraße im Aufstellungsprozess.

In einem solchen Konzept werden in einem Beteiligungsprozess mit allen Akteuren ortsspezifische Hochwasservorsorgelösungen gesucht und die Eigenvorsorge aller Beteiligten gestärkt.

Dabei sollten alle Handlungsfelder der Hochwasservorsorge im öffentlichen und privaten Bereich bearbeitet werden, also z. B. technische Schutzmaßnahmen im öffentlichen Bereich, natürlicher Wasserrückhalt, hochwasserangepasstes Planen, Bauen und Sanieren, Sicherstellung der Ver- und Entsorgung, Gefahrenabwehr und Katastrophenschutz, Information der betroffenen Bevölkerung, Schutzmaßnahmen an Gebäuden und Anlagen, Hochwasserversicherung und richtiges Verhalten bei Hochwasser.

Sind Ihnen Gefahrenstellen bekannt, bei denen es bei Hochwasser oder Starkregen bereits in der Vergangenheit zu Problemen gekommen ist oder wo bei zukünftigen Ereignissen Gefahren auftreten können, teilen Sie uns diese gerne mit.

Darüber hinaus können auch Fotos oder Videos vergangener Ereignisse wichtige Hinweise zu Problemstellen liefern.

Gerne können Sie uns diese Hinweise an folgende E-Mailadresse senden:

hochwasservorsorge@waldfischbach-burgalben.de

(Bei Bild- oder Videomaterial bitten wir Sie mit anzugeben, ob diese im Rahmen des Hochwasser- und Starkregenvorsorgekonzeptes veröffentlicht werden dürfen.)

Ende Amtsblatt Waldfischbach-Burgalben



Waldfischbach-Burgalben

Bürgersprechstunden

Ortsbürgermeister Michael Oestreicher, Tel. 9-12 Uhr 06333/64096

Sprechstunde montags von 17.30-19 Uhr im alten Rathaus, Hauptstr. 52

Mail: michael.oestreicher@waldfischbach-burgalben.de

(Haupt- u. Finanz, Soziales, Familien, Senioren, KiTa, Spielplätze, Kinder, Jugend, Sport, Tourismus, Vereine)

1. Beigeordneter Herbert Beihl,

Sprechstunden nach Vereinbarung 0177/5744086

herbert.beihl@waldfischbach-burgalben.de

(Bauen + Planung)

Beigeordneter Alexander vom Hagen

06333-6035115

alexander.vom.hagen@waldfischbach-burgalben.de

Sprechzeiten nach telefonischer Anmeldung

(Bauhof, örtliche Gebäude/Immobilien, Grundstücke, Pachten, Friedhof, Wasserwerk)

Bekanntmachung der Tagesordnung

zur 14. Sitzung des Ausschusses für Bau, Planung, Umwelt und Ortsentwicklung der Ortsgemeinde Waldfischbach-Burgalben am Donnerstag, den 25. April 2024, 19:00 Uhr, Treffpunkt in Waldfischbach-Burgalben, Gewerbegebiet Schorbach - Moschelhalde

ÖFFENTLICHER TEIL

1. Ortsbesichtigung - Neuordnung Gewerbegebiet Schorbach - Teilbereich Moschelhalde
2. Vergabe von Lieferungen und Leistungen Ingenieurleistungen für die Planung und Ausschreibung der LED Umstellung der Straßenbeleuchtung in Waldfischbach-Burgalben
3. Informationen über Planungsleistungen für die KiTa Regenbogen
4. Bauleitplanung: Antrag auf Aufstellung eines Bebauungsplanes zugunsten der Errichtung einer Freiflächenphotovoltaikanlage beim Jugenddorf Sickingen
5. Verschiedenes
gez. Herbert Beihl, Erster Beigeordneter

Einladung zum Bürgerworkshop Hochwasser- und Starkregenvorsorgekonzept

der Verbandsgemeinde Waldfischbach-Burgalben

Am Montag, den 22.04.2024, findet um 18 Uhr im Bürgerhaus Schuhfabrik Waldfischbach-Burgalben ein Bürgerworkshop zum Hochwasser- und Starkregenvorsorgekonzept der Verbandsgemeinde Waldfischbach-Burgalben statt. Eingeladen sind hierzu alle Bürgerinnen und Bürger der Ortsgemeinde Waldfischbach-Burgalben.

In dem Bürgerworkshop werden die ersten Erkenntnisse aus der Ortsbegehung Ende des vergangenen Jahres präsentiert. Dies umfasst auch die Frage, was bei Extremereignissen passieren kann und womit die Betroffenen zu rechnen haben. Bei der Veranstaltung sollen vor allem aber auch Sie als Bürgerinnen und Bürger mit weiteren Hinweisen oder Fragen zu Wort kommen. Da der Erfolg des Konzeptes auch von einer intensiven Beteiligung aller Betroffenen und deren Ideen und Vorschlägen lebt, bitten wir um rege Betei-



Nach der Schule schon was vor? Wie wäre es mit einem Freiwilligen Sozialen Jahr?

Die Grundschule Heideburg, Waldfischbach-Burgalben, sucht für das kommende Schuljahr 2024/2025 **FSJ (m/w)** oder **Erzieher/innen im Anerkennungsjahr**, die Freude an der Arbeit mit Kindern haben und diese beim Lernen unterstützen und begleiten möchten.

Bei Interesse bitte Bewerbung an:

Grundschule Heideburg
- Schwerpunktsschule, Ganztagschule -
Philipp-Rothhaar-Straße 17
67714 Waldfischbach-Burgalben

Tel: 06333-955192 oder per Mail: gswfb@t-online.de

Lokale Nachrichten Waldfischbach-Burgalben

Kirchliche Nachrichten



Protestantische Pfarrämter Waldfischbach und Schmalenberg

Friedhofstraße 12, 67714 Waldfischbach-Burgalben
Tel. 06333/2568
www.waldfischbach-protestantisch.de
www.pfarramt-schmalenberg.de



Sonntag, 21. April 2024 (Jubiläe)

09:30 Uhr Gottesdienst in Waldfischbach (Pfarrer Philipp Loos) 10:30 Uhr Gottesdienst in Schmalenberg (Pfarrer Ulrich Hofeditz / Pfarrer Walter Becker)
11:00 Uhr Gottesdienst in Burgalben (Pfarrer Philipp Loos)

Sonntag, 28. April 2024 (Kantate)

09:30 Uhr Gesangbuch-Hitparade-Gottesdienst in Geiselberg (Pfarrer Walter Becker) 10:00 Uhr Konfirmation mit Abendmahl in Waldfischbach (Gemeindepädagoge Manfred Vogel / Gemeindepädagogin Gabi Rathke)
10:30 Uhr Gesangbuch-Hitparade-Gottesdienst in Heltersberg (Pfarrer Walter Becker)

Sonntag, 5. Mai 2024 (Rogate)

09:30 Uhr Gottesdienst in Burgalben (Pfarrer Philipp Loos) 11:00 Uhr Gottesdienst in Donsieders (Pfarrer Philipp Loos)
18:00 Uhr Ökumenische Maiandacht am Feuerwehrhaus in Schmalenberg (Lektorin Kathrin Beck / Gottesdienstleiterin Sabine Käfer u. Team)

Termine und Hinweise:

Hitparaden-Gottesdienste im Holzland am Sonntag Kantate, 28. April 2024 Um 9.30 Uhr in Geiselberg und 10.30 Uhr in Schmalenberg. Jedes ev. Gemeindeglied im Holzland darf **einen** Stimmzettel abgeben und dort (maximal) **fünf** Lieder aus dem „Evangelischen Gesangbuch“ und **zwei** Lieder aus dem blauen Liederheft „Wo wir dich loben, wachsen neue Lieder“ benennen. Bitte auch den Namen und den Wohnort dazuschreiben.

Dazu bitte entweder einen Stimmzettel auf www.pfarramt-schmalenberg.de herunterladen und ausdrucken oder auf einem Stück Papier die entsprechenden Angaben notieren diese Zettel bei einem der beiden Pfarrer oder einem Mitglied unserer Presbyterien abgeben. Oder das Votum per e-mail an walter.becker@evkirchepfalz.de schicken. Alle Stimmzettel, die bis Donnerstag, 25. April, bei uns eingetroffen sind, nehmen an der Auswertung/Auslosung.

Pfarrrei Hl. Johannes XXIII

Das Pfarrbüro ist geöffnet: dienstags, donnerstags und freitags von 10 - 12.30 Uhr
Telefon: 06333/2412, Fax: 06333/2769035
pfarramt.waldfischbach-burgalben@bistum-speyer.de, www.kath-pfarrrei-waldfischbach.de

Samstag, 20.04.2024

17.30 Uhr, Wes

Sonntag, 21.04.2024

09.00 Uhr, Wfb

10.30 Uhr, Hel

18.00 Uhr, Höh

Montag, 22.04.2024

14.30 Uhr, Hel

Dienstag, 23.04.2024

18.00 Uhr, Her

Donnerstag, 25.04.2024

18.00 Uhr, Wes

Samstag, 27.04.2024

16.00 Uhr, Hor

17.30 Uhr, Hor

Sonntag, 28.04.2024

09.00 Uhr, Wfb

10.30 Uhr, Hel

10.30 Uhr, Her

Termine der Pfarrei

Do 25.04., Wes

4. Sonntag der Osterzeit

Vorabendmesse

Eucharistiefeier

Eucharistiefeier mit Kommunionjubiläen

Eucharistiefeier

Rosenkranzgebet

Eucharistiefeier

Eucharistiefeier

5. Sonntag d. Osterzeit

Taufe des Kindes Nele Metz

Vorabendmesse

Eucharistiefeier

Kinderwortgottesfeier

Eucharistiefeier mit Kommunionjubiläen

19.30 Uhr Pfarreiratssitzung

Geistliches Zentrum Maria Rosenberg

Rosenbergstraße 22, Waldfischbach-Burgalben
Tel.: 06333 / 923 - 200, Fax: 06333 / 923 - 280
bhs@mariarosenberg.de, www.mariarosenberg.de



Sonntag, 21.04.2024 4. SONNTAG DER OSTERZEIT – Weltgebetstag für geistliche Berufe

10:00 Uhr Feierliche Sonntagsmesse (Übertragung im Livestream)

15:30 bis 17:00 Uhr Wir sind einfach da
Begegnungen im Wallfahrtshof mit Heike Lutz-Jüllig

Montag, 22.04.2024

10:00 Uhr Werktagmesse

Dienstag, 23.04.2024 Hl. Adalbert, Hl. Georg

10:00 Uhr Werktagmesse

Mittwoch, 24.04.2024 Hl. Fidelis von Sigmaringen

10:00 Uhr Werktagmesse

Donnerstag, 25.04.2024 HL. MARKUS

10:00 Uhr Festtagmesse

Freitag, 26.04.2024

10:00 Uhr Werktagmesse

Samstag, 27.04.2024 Hl. Petrus Kanisius

10:00 Uhr Werktagmesse

Sonntag, 28.04.2024 5. SONNTAG DER OSTERZEIT

10:00 Uhr Feierliche Sonntagsmesse (Übertragung im Livestream)

15:30 bis 17:00 Uhr Wir sind einfach da
Begegnungen im Wallfahrtshof mit Dominique Haas



Prot. Kirchengemeinde Hermersberg-Weselberg

- Prot. Pfarramt Wallhalben-
Pfarrerin Petra Armbrust-Stepponat
Friedhofstr. 2, 66919 Herschberg
Telefon: 06375 / 3889366,
pfarramt.wallhalben@evkirchepfalz.de

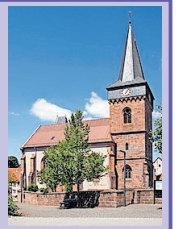

Sonntag, 21. April 2024 (Jubiläe)

09:00 Uhr Gottesdienst mit Taufe von Louis Lösch in Hermersberg (Pfarrer H. Eder)

10:15 Uhr Gottesdienst in Herschberg (Pfarrer H. Eder)

Sonntag, 28. April 2024 (Kantate)

10:15 Uhr Gottesdienst in Hermersberg (Pfarrerin P. Armbrust-Stepponat)

Kein Gottesdienst in Herschberg **Sonntag, 5. Mai 2024 (Rogate)**

09:00 Uhr Gottesdienst mit Taufe in Herschberg (Pfarrerin P. Armbrust-Stepponat)

Kein Gottesdienst in Hermersberg



Prot. Kirche Höheinöd Pfarramt Thaleischweiler

Hauptstraße 61, 66987 Thaleischweiler-Fröschen
Telefon: 06334 / 1248
pfarramt.thf@evkirchepfalz.de

Sonntag, den 21. April 2024 (Jubiläe)

09:00 Uhr Gottesdienst in Höhröschen (Pfrin. Wirth)

10:15 Uhr Gottesdienst mit Taufe in Thaleischweiler-Fröschen (Pfrin. Wirth)

Sonntag, den 28. April 2024 (Kantate)

09:00 Uhr Gottesdienst in Höheinöd (Pfr. Schmitt)

10:15 Uhr Gottesdienst in Thaleischweiler-Fröschen (Pfr. Schmitt)

Sonstige Termine

Mittwoch, den 24. April 2024

19:00 Uhr Presbyteriumssitzung Kirchengemeinde Höheinöd in der Prot. Kirche

Wöchentlich stattfindende Termine

Krabbelgruppe – donnerstags um 09:30 Uhr

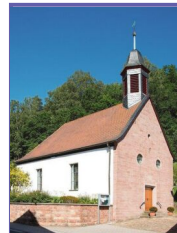

Prot. Pfarramt Schopp

mit Schopp, Krickenbach, Linden,
Queidersbach u. Horbach
Pfarramt, Waldstr. 12, Schopp
Öffnungszeiten: Mi. + Fr. 9 - 12 Uhr
Tel. / Fax: 06307 / 395

E-Mail: pfarramt.schopp@evkirchepfalz.de
Internet: www.kirchen-in-kl.de

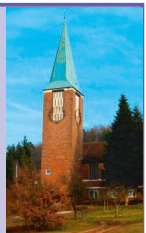

Gottesdienste zum Sonntag Jubilate (3. Sonntag nach Ostern)**Sonntag, 21. April 2024:**

9.30 Uhr Krickenbach, mit Taufe

10.30 Uhr Linden

Konfirmationsjubiläum 2024Wir feiern in diesem Jahr 2 Konfirmationsjubiläen am **Sonntag Trinitatis, 26. Mai 2024** um 10.30 Uhr in Krickenbach und um 14.00 Uhr in Schopp.

Persönliche per Post eingeladen sind alle Jubilar*innen, welche die Diamantene (60. Jubiläum), Eiserne (65. Jubiläum) und Gnadene (70. Jubiläum) Konfirma-

tion feiern. Alle Goldenen Jubilare (50. Jubiläum) können z.T. per Post eingeladen werden. Es fehlen mir vom Konfirmationsjahrgang 1974 aber noch viele Adressen.

Wer sich zu den Jubilar*innen – auch der anderen Jahrgänge – zählt, jedoch keine Post erhalten hat, möge sich bitte direkt im Pfarramt melden!

Alle „Goldenen“, welche ich bereits angeschrieben habe, mögen mir – sofern sie ihnen bekannt sind – Namen und Adressen ihrer Mitkonfirmand*innen melden. Aus datenschutzrechtlichen Gründen kann ich keine Namens- und Adresslisten mit der Einladung verschicken.

Verbandsgemeinde Waldfischbach- Burgalben

Fieguth-Amtsblätter

SÜWE Vertriebs- und Dienstleistungs-GmbH & Co. KG

**WOCHENBLATT-
REPORTER.DE****Ihre Inhalte in den lokalen Nachrichten Waldfischbach-Burgalben:**

Seit 14. Juni erfolgt die Annahme Ihrer redaktionellen Beiträge für die lokalen Nachrichten Waldfischbach-Burgalben ausschließlich über ein Kontaktformular.

**In zwei Schritten zur Veröffentlichung:**

1. Melden Sie sich oder Ihren Verein/Kirche auf Wochenblatt-Reporter.de (QR-Code) an.
2. Rufen Sie diese Seite: www.wochenblatt-reporter.de/s/wab auf und übermitteln Sie uns Ihre Daten.

www.wochenblatt-reporter.de**Vorgezogener Annahmeschluss****In der KW 18/2024** wird der Annahmeschluss für Berichte und Anzeigen im Amtsblatt **wegen des Mai-Feiertages auf Donnerstag, 25. April, 11 Uhr**, vorverlegt.**In der KW 19/2024** wird der Annahmeschluss für Berichte und Anzeigen im Amtsblatt **wegen des Feiertages Christi Himmelfahrt auf Freitag, 3. Mai, 11 Uhr**, vorverlegt.**In der KW 21/2024** wird der Annahmeschluss für Berichte und Anzeigen im Amtsblatt **wegen der Pfingstfeiertage auf Freitag, 17. Mai, 11 Uhr**, vorverlegt.**In der KW 22/2024** wird der Annahmeschluss für Berichte und Anzeigen im Amtsblatt **wegen des Feiertages Fronleichnam auf Freitag, 24. Mai, 11 Uhr**, vorverlegt.

Wir bitten um Beachtung und rechtzeitige Übersendung der Beiträge.

IGBCE - Ortsgruppe in der Verbandsgemeinde Waldfischbach-Burgalben**Besuch des Mittelaltermarktes in Worms****Wann: Samstag, 11. Mai 2024****Abfahrt: 11:00 Uhr Waldfischbach / Bahnhof
11:15 Uhr Heltersberg / Tehalit**

Nach dem Besuch des Mittelaltermarktes gemeinsames Essen in einem Lokal in unserer Nähe. Anmeldungen müssen bis Freitag, den 03. Mai 2024, bei Ottmar Röhrig unter den Telefonnummern 06333 / 5125 oder 0175 / 7480110 erfolgen.

Verbraucherzentrale**Genug Betrug – Tipps gegen Fahrraddiebstahl und zum Versicherungsschutz**

Frühling und besseres Wetter locken wieder viele Menschen auf ihr Zweirad. Das ruft leider auch verstärkt Fahrraddiebe auf den Plan. Allein im Jahr 2023 gab es in Rheinland-Pfalz 6.066 Fahrraddiebstähle. Im Moment werden Diebe aufgrund der großen Auswahl an Fahrrädern an großen Stellplätzen, wie zum Beispiel an Bahnhöfen oder Sport- und Freizeiteinrichtungen wieder sehr aktiv. Gerade in dunklen Ecken, an einsamen Plätzen oder schlecht einsehbaren Straßen schlagen sie besonders gerne zu. Allerdings kann das eigene Rad bestens gegen Diebe geschützt werden, wenn man folgende Tipps des Landeskriminalamtes und der Verbraucherzentrale Rheinland-Pfalz beachtet:

- Der Diebstahlschutz von Fahrrädern beginnt mit einem guten Schloss. Zur Sicherung eignen sich massive Stahlketten-, Falt-, Bügel- oder Panzerkabelschlösser. Das Fahrrad sollte dabei immer mit dem Rahmen, Vorder- und Hin-

terrad an einen festen Gegenstand angeschlossen werden, damit es nicht weggetragen werden kann.

- Ein GPS-Tracker unter Nutzung einer entsprechenden App erleichtert die Ortung des Fahrrades im Falle eines Diebstahls.

- Lassen Sie Ihr Fahrrad codieren oder auf andere Weise dauerhaft individuell kennzeichnen. Im Falle eines Diebstahls benötigt die Polizei nämlich die individuellen Daten des Rads, zum Beispiel Rahmen- oder Codiernummer. Diese sollte der Radbesitzer in einem Fahrradpass festhalten.

Der Fahrradpass findet sich als Printversion in einem Faltblatt „Räder richtig sichern“, das Sie kostenlos bei Ihrer nächstgelegenen (Kriminal-)Polizeilichen Beratungsstelle erhalten oder unter: <https://www.polizei-beratung.de/themen-und-tipsps/diebstahl/diebstahl-von-zweiraedern/fahrradpass/>

Die Verbraucherzentrale rät außerdem dazu, teure Fahrräder zu versichern. Hierfür gibt es verschiedene Möglichkeiten. In der Hausratversicherung kann das Rad gegen Einbruchdiebstähle innerhalb und außerhalb der eigenen vier Wände abgesichert werden. Wer nicht hausratversichert ist oder umfangreichere Leistungen möchte, fährt mit einer speziellen Fahrradversicherung besser.

„Gute Spezialversicherungen bieten oft einen wesentlich umfassenderen Schutz als die klassische Hausratversicherung“, so Anna Follmann, Versicherungsberaterin der Verbraucherzentrale. „Bei diesen Policen sind auch einfacher Diebstahl, Vandalismus, Unfall- oder Elektronikschäden mit abgesichert.“ Diese Schäden sind wesentlich häufiger als etwa der Einbruchdiebstahl aus einem Fahrradkeller. Bei teureren Rädern, wie zum Beispiel City Bikes oder Rennrädern, kann eine solche Zweiradversicherung sinnvoll sein. Wem der Schutz durch die Hausratversicherung genügt, der sollte sich lediglich vergewissern, dass seine Police die entsprechenden Klauseln zum Fahrrad beinhaltet. Radfans können Spezialpolicen online oder beim Fahrradhändler abschließen. Ein Anbietervergleich lohnt sich.

Unabhängige Testergebnisse zu Fahrradversicherungen veröffentlicht die Stiftung Warentest unter www.test.de

Eine kostenlose Erstberatung zu Versicherungsfragen bietet die Verbraucherzentrale telefonisch unter (06131) 28 48 122 (montags 10-13 Uhr, mittwochs 14-17 Uhr).

Hinweise und Tipps zum Thema Fahrradsicherheit und Diebstahlschutz bei Fahrrädern/Pedelecs gibt es in einem Web-Seminar des Landeskriminalamtes Rheinland-Pfalz und des Polizeipräsidiums Mainz „Sicher - fahr ich Rad“ am **17.06.2024 um 15.00 Uhr**. Nähere Infos hierzu folgen.**Welche Heizung passt zu mir? - Kampagne zur Wärmewende**

- Die Wärmewende und das GEG haben für Verunsicherungen bei Verbraucher:innen gesorgt.

- Die Verbraucherzentrale gibt in Beratungs- und Informationsangeboten

Antworten auf viele drängende Fragen.

· Am 22. April 2024 findet ein Web-Seminar als Auftaktveranstaltung statt.

Seit Anfang Januar sind die neuen Regelungen des Gebäudeenergiegesetzes (GEG) in Kraft, die den flächendeckenden Umstieg auf klimafreundliche Heizungen einleiten sollen. Die umfangreichen Neuerungen und die breit geführte mediale Diskussion haben in der Bevölkerung zu einer Verunsicherung geführt. „Viele Verbraucher:innen kommen aktuell mit Fragen zu uns, wann und wie sie ihre Heizung im Eigenheim modernisieren müssen. Unsere Aufgabe ist es, Antworten darauf zu geben, wie zukunftsfähiges und bezahlbares Heizen für alle möglich sein kann,“ so Heike Troue, Vorstandin der Verbraucherzentrale Rheinland-Pfalz.

Die neue Kampagne „Welche Heizung passt zu mir?“ bietet ein vielfältiges Beratungs- und Informationsangebot, das Verbraucher:innen über die Neuerungen des GEG aufklären soll. Darüber hinaus gibt sie einen Überblick über die aktuellen Fördermöglichkeiten und die Vor- und Nachteile der auf dem Markt verfügbaren Heizungsvarianten. „Die Universallösung für alle gibt es nicht. Nach der Erstinformation muss die individuelle Wohn- und Gebäudesituation betrachtet werden, um eine passende Heizungsvariante zu finden. Außerdem darf man nicht nur die Anschaffungskosten im Blick haben, sondern immer auch die potenzielle Preisentwicklung des Energieträgers sowie viele weitere Faktoren berücksichtigen,“ erklärt Hans Weinreuter, Fachbereichsleiter Energie und Bauen. Dabei helfen die unabhängigen Energieberater:innen der Verbraucherzentrale. Zum Auftakt der Kampagne bietet die Verbraucherzentrale Rheinland-Pfalz am 22. April 2024 um 18 Uhr ein kostenloses Web-Seminar „Welche Heizung passt zu mir?“ an. Im Kampagnenzeitraum folgen zahlreiche weitere Informationsveranstaltungen.

Nähere Informationen zur Kampagne, die Anmeldung zum Web-Seminar und viele hilfreiche Informationsangebote finden sich unter: www.verbraucherzentrale-rlp.de/welche-heizung

Online-Seminar der Agentur für Arbeit: Bewerbungsstrategien für Mütter und Väter

Am Mittwoch, 24. April 2024, bietet die Agentur für Arbeit Kaiserslautern-Pirmasens eine Online-Veranstaltung rund um Bewerbungsstrategien für Mütter und Väter an. Diese beginnt um 9.00 Uhr und dauert rund zwei Stunden. Für die Teilnahme ist vorab die Anmeldung per E-Mail (KaiserslauternPirmasens.BCA@arbeitsagentur.de) erforderlich. Interessierte erhalten dann rechtzeitig die Zugangsdaten zur Veranstaltung. Die Referentin Christiane Scheid ist Karriereberaterin und Expertin für berufliche Coachings mit einer Spezialisierung der Begleitung von beruflichen Neustarts oder Neuorientierungen von Müttern und Vätern. Sie gibt Ratschläge und Informationen zur Erstellung aussagekräftiger und souveräner Bewerbungsunterlagen, zur Wichtigkeit beruflicher Netzwerke und zur richtigen Vorbereitung auf Vorstellungsgespräche. Interessierte aller Alters- und Berufsgruppen sind zur Teilnahme eingeladen, auch wenn sie bisher noch nicht in Kontakt mit der Agentur für Arbeit stehen. Es entstehen keine Kosten. Der Vortrag ist Teil der Veranstaltungsreihe „Job | Familie | Karriere“ der Beauftragten für Chancengleichheit am Arbeitsmarkt.

Kontakt und Anmeldung

Nadja Schäfer-Wagner Beauftragte für Chancengleichheit am Arbeitsmarkt
0631 3641 526

Kaiserslautern-Pirmasens.BCA@arbeitsagentur.de

Geiselberg

Freie Wählergruppe FWG Geiselberg

Einladung zum Seniorencafé am Sonntag, den 21.04.24 ab 15.00 h im Bürgerhaus „Am Breitenstein“ Geiselberg.

Möchten sie zu Hause abgeholt werden, dann melden Sie sich unter Telefon-Nr. 06307/993043!

Obst-und Gartenbauverein Geiselberg

Sitzbank

Im Rahmen der Dorfverschönerung in Geiselberg, stiftet der Obst-und Gartenbauverein Geiselberg eine neue Sitzbank. Eingeweiht wird sie am Samstag den 27.04.2024 um 14:00 Uhr. Der Treffpunkt und Standort der neuen Bank ist am Leitersberg in Höhe der Pferdekoppel, wer mehr wissen möchte, einfach bei den Mitgliedern der Vorstandschaft nachfragen.

Heltersberg

Vokalensemble ACCORDARE Heltersberg

Matinee 2024 am Sonntag, den 21.04.2024 um 10.30 Uhr in der Festhalle Hel-

tersberg. Der Eintritt ist frei - über eine freiwillige Spende würden wir uns sehr freuen!

Keglergilde

Mitgliederversammlung am Freitag, 26.04.2024, 19:30 Uhr im Kegelhaim.

Tagesordnung

1. Begrüßung; 2. Ehrung der Jubilare; 3. Feststellung der Beschlussfähigkeit
4. Rechenschaftsberichte: a) Bericht des Vorstandes; b) Bericht der Sportwarte
c) Kassenbericht; 5. Bericht der Kassenprüfer; 6. Antrag auf Entlastung der Vorstandschaft; 7. Weitere Anträge; 8. Verschiedenes

GVG Heltersberg

Tanz in den Mai am 30.04.2024

Ihr wollt noch ein Ticket? Dann am besten im Vorverkauf sichern unter www.ticket-regional.de/gvgheltersberg oder Telefon 0651 / 97 90 777!

Wir können nicht garantieren, dass an der Abendkasse noch Karten verfügbar sind.

Einlaß für Ticketinhaber ist ab 19.30 Uhr

Interessengemeinschaft Aktives Heltersberg

Dorfcafé im April am Mittwoch, den 24.04.24 ab 14 Uhr im Henselschen Anwesen.

Hermersberg

Turnerbund Hermersberg 1890

Frühjahrswanderung am Sonntag, dem 28. April

Abmarsch ist um 11.00 Uhr an unserem Vereinsareal im Sport- und Freizeitgelände, das auch zugleich das Ziel der Wanderung ist. Unsere Wanderstrecke wird den aktuellen Witterungs- und Wegeverhältnissen angepasst, bei idealem Wetter wird sie etwa 10 km lang sein. Natürlich ist auch ein gemeinsamer Abschluss vorgesehen: Wir laden nach der Tour ein zum gemütlichen Beisammensein auf unserem Vereinsgelände bzw. in unserem Vereinsdomizil, wo für Speis und Trank gesorgt ist.

Rückfragen bitte an Jochen Werle, Tel. 993544 bzw. 01522 1968 832.

SV Hermersberg

Ergebnisse 1./2. Mannschaft

SO, 14.04.	SVH II – SSV Höheinöd	0:0
SO, 14.04.	TuS Marienborn I – SVH I	2:0 (0:0)

Nächste Spiele 1./2. Mannschaft

SO, 21.04.	15:00 Uhr	SG Harsberg/Schauerberg – SVH II
SO, 21.04.	15:30 Uhr	TSG Bretzenheim I – SVH I
MI, 24.04.	19:00 Uhr	SV Battweiler II – SVH II
SO, 28.04.	15:00 Uhr	SV Großsteinhausen I – SVH II
SO, 28.04.	15:15 Uhr	SVH I – FSV Offenbach I

SVH-Oldies

SA, 20.04.	17:00 Uhr	FK Petersberg – SVH Ü32
------------	-----------	-------------------------

Spiele / Ergebnisse Jugendmannschaften

MO, 08.04.	SG Grenzland I – E-Jun SVH I	0:5
DI, 09.04.	F-Jun SVH – FV Kindsbach	ohne Ergebnis
DI, 09.04.	JSG Münchweiler/Rodalben – D-Jun SVH	6:7 n.E. (1:1)
DI, 09.04.	SG Thaleischweiler-Fröschen I – E-Jun SVH III	
MI, 10.04.	E-Jun SVH I – JSG Heltersberg/Geiselberg I	3:1
MI, 10.04.	FC Fehrbach – E-Jun SVH II	3:0
MI, 10.04.	B-Jun SVH – SV Morlautern	1:9
DO, 11.04.	D-Jun SVH – SV Viktoria Herxheim	1:2
SA, 13.04.	F-Jun SVH II – SSV Höheinöd	ohne Ergebnis
SA, 13.04.	JSG Heltersberg/Geiselberg – E-Jun SVH I	0:3
SA, 13.04.	F-Jun SVH I – SV Contwig II	ohne Ergebnis
SA, 13.04.	JSG Lemberg/Ruppertsweiler I – E-Jun SVH II	7:1
SA, 13.04.	SV Morlautern I – D-Jun SVH I	1:3
SA, 13.04.	B-Jun SVH – TSV Bad Kreuznach	Nichtantritt Heim
FR, 19.04.	19:00 Uhr	JFV Pfälzer Bergland – A-Jun JSG SVH/Trippstadt
SA, 20.04.	10:00 Uhr	FK Pirmasens II – E-Jun SVH II
SA, 20.04.	11:00 Uhr	G-Jun SVH II – JSG Petersberg
SA, 20.04.	12:00 Uhr	SV Ixheim I – E-Jun SVH I
SA, 20.04.	13:45 Uhr	JSG Fischbach/Wasgau III – E-Jun SVH III
SA, 20.04.	14:45 Uhr	JFV Pfälzer Bergland – D-Jun SVH
SA, 20.04.	16:00 Uhr	JFV Fritz-Walter-Jugend – B-Jun SVH
SA, 20.04.	17:30 Uhr	C-Jun SG SVH – JFV Bruchmühlbach-Miesau
MO, 22.04.	18:00 Uhr	C-Jun SG SVH II (9-er) – SG Thaleischweiler-Fröschen II (9-er)

MI, 24.04.	17:45 Uhr	E-Jun SVH III – SV Contwig I
DO, 25.04.	18:15 Uhr	JSG Lemberg/Ruppertsweiler – C-Jun SG SVH
FR, 26.04.	20:00 Uhr	A-Jun JSG SVH/Trippstadt – TuS Hohenecken

Höheinöd

TV 1888 Höheinöd

Abteilung Tischtennis

Hier die Ergebnisse des vergangenen Spieltags:

Herren 1: TVH 1 – BTTF Zweibrücken:	9:0
Manuel Carbon (1), Thomas Höh (1), Julian Fischer (1), Alexander Stengel (1), Martin Stengel (1), Timo Steffan (1), M. Carbon/J. Fischer (1), T. Höh/M. Stengel (1), A. Stengel/T. Steffan (1).	
Herren 2: TVH 2 – TTV Hornbach:	6:9
Timo Steffan, Harald Jekel, Uwe Höh (2), Patrick Bastian (1), Max Bischoff (1), Joshua Lehmann, T. Steffan/H. Jekel (1), U. Höh/J. Lehmann, P. Bastian/M. Bischoff (1).	
Herren 4: TVH 4 – BTTF Zweibrücken 2:	0:8
Christopher Fischer, Robin Vollmer, Paul Wadle, C. Fischer/R. Vollmer.	

SPD Ortsverein Höheinöd

Mike Mangold Kandidat für das Amt des Ortsbürgermeisters.

Liste für die Wahl zum Gemeinderat:

1. Mike Mangold; 2. Ines Lechner; 3. Max Geßner; 4. Lothar Weber; 5. Bernhard Simon; 6. Michaela Knerr; 7. René Broschart; 8. Bettina Justus; 9. Wolfgang Kuhn; 10. Felix Nagel; 11. Monika Koch; 12. Christian Thamfald; 13. Roland Kunze; 14. Tobias Franken; 15. Remigius Debiec; 16. Albert Stephan; 17. Renate Behr

Schmalenberg

TuS Schmalenberg

Ergebnisse Sonntag, 14.04.2024

TSG Trippstadt - VB Zweibrücken **2:0** (Mages, Lauhoff)
 Fatihspor Kaiserslautern - SB Trippstadt II **0:6** (Heid, Öztas 2, Joerg 2, Imhoff)

Nächste Spiele Sonntag, 21.04.2024

12.45 Uhr SG Otterberg/Otterbach II - SG Trippstadt II (in Otterbach)
15.00 Uhr SV Palatia Contwig - TSG Trippstadt (in Contwig)

Steinalben

Moosaltaler Blasmusik

Proben:

MBJO – Jugendorchester	Montag	17.45-19.30 Uhr
Projektchor	Montag	19.45-21.30 Uhr
Spätzünder	Mittwoch	19.00-21.00 Uhr
Musikgarten Gruppe 1-3	Donnerstag	15.15-18.00 Uhr
Trommelkurs Erwachsene	Donnerstag	18.45-19.45 Uhr
Sinfonisches Orchester	Freitag	19.30-22.00 Uhr
Schülerorchester	Samstag	11.00-12.30 Uhr
Moosikids I 6-8 Jahre	Samstag	09.30-10.15 Uhr
Moosikids II 6-8 Jahre	Samstag	10.15-11.00 Uhr
Musikbande	Samstag	10.00-10.45 Uhr

Fidele individuell im Vereinsheim Steinalben

MoosIX individuell

Frühschoppen am 09.05.2024 ab 11.00 Uhr mit den Moosix auf dem Autohof in Schwegenheim

Vatertagsfest am 09.05.2024 ab 11.00 Uhr mit den Fidelen beim Musikverein Hauptstuhl

Wandertag am 02.06.2024 ab 11.00 Uhr mit den Moosix in Hermersberg

Mühlenfest 3 Tage vom Freitag, den 02.08.2024 bis Sonntag, den 04.08.2024
 Location: Festwiese auf der Geiselberger Mühle 1

Waldfischbach-Burgalben

Fußball AH Kernbeißer

Jahreshauptversammlung mit Neuwahlen am Freitag, den 3.5.2024 um 19 Uhr im Sportheim der SGW, Schlossstr. 28, 67714 Waldfischbach-Burgalben
Tagesordnung:

1. Begrüßung; 2. Bericht des Vorstandes; 3. Bericht des Kassenwartes; 4. Bericht der Kassenprüfer; 5. Entlastung der Vorstandschaft; 6. Aussprache; 7. Neuwahlen; 7.1 Wahl eines Wahlleiters; 7.2 Wahl des 1. Vorsitzenden; 7.3 Wahl des 2. Vorsitzenden; 7.4 Wahl des Schriftführers; 7.5 Wahl des Kassen-

wartes; 7.6 Wahl des Kassenprüfers; 7.7 Wahl eines Hüttenwartes; 8. Verschiedenes, Wünsche, Anfragen
 Die Sitzung ist nicht öffentlich, es sind nur Mitglieder zugelassen.

IG Bergbau, Chemie, Energie - Ortsgruppe Waldfischbach-Burgalben

4-Tagesfahrt nach Schladming/Österreich von Freitag, 12.07. – Montag 15.07.2024 ins Panoramahotel Gürtl 3* in Haus im Ennstal

Ehepartner/Lebenspartner können als Vollzahler mitfahren, solange der Bus nicht durch Mitglieder belegt ist. Mitglieder erhalten einen Zuschuss.

Die Anzahl der Einzelzimmer ist auf 8 begrenzt.

Die Teilnahme erfolgt nach der Reihenfolge der Anmeldungen.

Abfahrt 4:00 Uhr in Heltersberg; Mindestteilnehmerzahl 30 Personen.

Nähere Informationen und Anmeldung (bis spätestens 31.05.2024) unter Tel.: 0151 18224453

CVJM Waldfischbach-Burgalben

75-jähriges Jubiläum

Neben monatlichen Aktionen planen wir deshalb, unsere Vereinschronik zu aktualisieren.

Welchen Umfang diese haben wird und ob sie gedruckt erscheint oder beispielsweise digital auf der Homepage landet, steht noch nicht fest und hängt vor allem davon ab, wie viele Leute sich finden, die daran mitarbeiten würden.

Dabei haben wir für den Zeitraum bis 1999 schon relativ viele Informationen, da zum 50-jährigen Jubiläum bereits eine Chronik erschienen ist. Für die letzten 25 Jahre suchen wir aber noch Anekdoten, Daten, Bilder und natürlich Leute, die helfen würden, all das zusammenzustellen.

Um Informationen zusammenzutragen, haben wir einen Ordner in einer Cloud eingerichtet, den ihr ohne Anmeldung unter <https://nx45337.your-storage.de/s/db6YzpAMxxNsEC2> erreichen könnt.

Wer bereit wäre, bei diesem Vorhaben zu unterstützen, kann sich gerne bei mir (lars.gottfriedsen@cvjm-waldfischbach.de) melden.

SG Waldfischbach

Abt. Fußball

1. AKTIVE- Ergebnisse

B-Klasse

SpVgg Waldfischbach-Burgalben II – SG Hinterweidenthal/Dahn **5:0**

Tore: L.Jörg (2), D.Zschiskale (2), M.Brückner

Bezirksliga

SpVgg Waldfischbach-Burgalben I - SG Rockenhausen **4:0**

Tore: D.Grünnagel (2), D.Scherrer, D.Zschiskale

Vorschau

Sonntag, den 21.4.2024

B-Klasse

15.00h SV Trulben - SpVgg Waldfischbach-Burgalben II

Bezirksliga

15.15h SG Oberarnbach - SpVgg Waldfischbach-Burgalben I

2. JUGEND- Ergebnisse

F-Jugend

14.00h SG Waldfischbach - FC Rodalben **0:1**

Es spielten: Felix Mangold, Johannes Memmer, Janina Gabriel, Emilia Scholtes, Laurenz Prokein, Nickola Fynn, Tim Weidler, Gabriel Domis, Nathan Weißmann, Reyes Berila, Klara Helfenritter, Thore Hauck, Amir Daniel

Eröffnung der „alten Kegelbahn“ und 1. Dorfmeisterschaft Darts

Samstag, den 27.4.2024, 15.00h

Wir bitten um Eure Anmeldung bis 20.4.24 bei J.Strütt (0151 25373408), damit wir den Turnierplan rechtzeitig erstellen können.

Aus der Nachbarschaft

Stadt Pirmasens

Maimarkt vom 26. April bis 5. Mai. Termine im Überblick:

Freitag, 26. April 2024, 18 Uhr, Eröffnung mit Fassanstich

Dienstag und Mittwoch, 30. April und 1. Mai 2024: Krämermarkt mit mehr als 60 fliegende Händler, die Waren für Heim, Haus und Garten anbieten.

Donnerstag, 2. Mai 2024, Familientag. Bei reduzierten Fahrpreisen und attraktiven Sonderangeboten laden die Schausteller und Wirte zu einem vergnüglichen Tag auf dem Maimarkt ein. Zusätzlich laufen beliebte „Comic Figuren“ als Walking Acts über den Festplatz.

Sonntag, 5. Mai 2024: gegen 22 Uhr: Höhenfeuerwerk. Zum großen Finale des Pirmasenser Maimarktes verwandelt sich der Himmel über dem Messplatz in ein Meer aus Lichtern und Farben.



MW **Maik Wagner**
Bestattungen

Tel. 0 63 33 - 60 29 43 0
Tag und Nacht für Sie erreichbar
Hauptstr. 80 • Waldfischbach-Burgalben

Ihr Bestatter in und um Waldfischbach-Burgalben
im Trauerfall und für Bestattungsvorsorge

Wir sind jederzeit für Sie da!



Trauer



Herzlichen Dank

Allen, die sie geliebt haben,
allen, die Abschied nahmen,
allen, die mit mir trauern,
danke ich von Herzen.

Gaby Eger
* 08.08.1948
† 28.03.2024

**Karl Eger
und alle Anverwandten**
Waldfischbach-Burgalben,
im April 2024

WIR KAUFEN

**Wohnmobile
+
Wohnwagen**

Tel. 03944 - 36160
www.wm-aw.de, Fa.

AUFGEPASST!!!
Junges Team sucht Verstärkung für leicht
erlernb. Tätigkeit ab sofort ab 18 Jahren (m/w/d).
Wöchentlicher Nettoverdienst ca. 500 €.
Infos unter 0163 8219816

**Geld sparen,
frühzeitig entscheiden**
Erhältlich in Ihrer Buchhandlung.
ISBN 978-3-8029-4102-3
nur 12,95 EUR

WALHALLA
www.WALHALLA.de

Impressum Lokale Nachrichten Verbandsgemeinde Waldfischbach-Burgalben

Herausgeber: Fieguth-Amtsblätter, SÜWE Vertriebs- und Dienstleistungs-GmbH, Niederlassung Kaiser-Wilhelm-Str. 34, 67059 Ludwigshafen, Tel. 06321 3939-0, anzeigen@amtsblatt.net

Lokale Nachrichten Verbandsgemeinde Waldfischbach-Burgalben erscheint wöchentlich freitags und wird kostenlos an alle erreichbaren Haushalte der Verbandsgemeinde Waldfischbach-Burgalben verteilt. Sofern eine Zustellung aufgrund von unvorhersehbaren Störungen nicht erfolgt sein sollte, kann die jeweils aktuelle Ausgabe unter www.wochenblatt-reporter.de/fieguth eingesehen werden. **Druck:** Badisches Druckhaus Baden-Baden GmbH. **Zustellung:** PVG Ludwigshafen, vertrieb@amtsblatt.net, Tel. 0621 572498-60. **Anzeigenberatung:** Michael Conzelmann, Tel 06331 800451, michael.conzelmann@mediawerk-suedwest.de, Anzeigenpreisliste vom 01.01.2024. Beiträge für die lokalen Nachrichten Waldfischbach-Burgalben schicken Sie bitte an waldfischbach-burgalben@amtsblatt.net. Für nicht veröffentlichte oder nicht rechtzeitig veröffentlichte Anzeigen oder Texte wird kein Schadensersatz geleistet. Dies gilt auch bei Nichterscheinen der Zeitung in Fällen höherer Gewalt oder Störung des Arbeitsfriedens. Für unverlangt eingesandte Manuskripte und Fotos wird keine Haftung seitens des Verlages übernommen.

Service

Wasser Höheinöd

In Notfällen im Bereich der Wasserversorgung der Ortsgemeinde Höheinöd ist der zuständige Bereitschaftsdienst des Zweckverbandes Wasserversorgung Sickingerhöhe-Wallhalbtal erreichbar unter der Telefon-Nr.:

während der Öffnungszeiten: **06334/441208**
nach Dienstschluss: **06375/6149**

Geiselberg, Heltersberg, Hermersberg, Horbach, Schmalenberg und Steinalben
0631/3723-301

Waldfischbach-Burgalben

siehe Gemeindegewerke Waldfischbach-Burgalben

Wärmenetz Hermersberg, Höheinöd und Steinalben

In Notfällen ist die WVE Kaiserslautern zuständig.
Die Notrufnummer lautet **0631/3723-301**

Abwasser und Kanal für alle Gemeinden

0631/3723-301

Strom für alle Gemeinden (außer Waldfischbach-Burgalben)

0800/7977777

Waldfischbach-Burgalben

siehe Nahwerk-Energie GmbH & Co. KG

Gas **0800/1003448**

Gemeindegewerke, Am Bauhof 1, Wfb.-B.

Öffnungszeiten: Mo, Mi + Fr 9 - 12 Uhr

Mo 13.30 bis 16 Uhr Tel. 06333/2758100

Mi 13.30-17.30 Uhr

Bereitschaftsnummer Tel. 06333/2758-2322

NAHWERK Energie GmbH & Co. KG

Öffnungszeiten: Mo, Mi + Fr 9 - 12 Uhr

Mo 13.30 bis 16 Uhr Tel. 06333/2758200

Mi 13.30-17.30 Uhr

Bereitschaftsnummer Tel. 06333/2758-2322

Recyclinghöfe

Öffnungszeiten der Recyclinghöfe

In der Zeit vom 08.04. bis 21.04.2024 bleiben die Recyclinghöfe in Rodalben und Waldfischbach-Burgalben geschlossen.

Grünschnitt kann am Grünschnittplatz Lenspacherhof bei Thaleischweiler-Fröschen abgegeben werden.

Heltersberg **Tel. 06333/65935**

Mo, Mi, Fr. 13-16.30 Uhr, Di, Do 9-12 Uhr + 13-16.30 Uhr, Sa 8.30-12 Uhr

Waldfischb.-Burgalben **Tel. 06333/2937**

Di, Do 13 - 16.30 Uhr, Sa 8.30 - 12 Uhr

Der Recyclinghof Waldfischbach-Burgalben befindet sich in der Nähe des Bahnhofs.

Donsieders **Tel. 06333/5510**

Mo - Fr 9 - 12 Uhr, 13 - 16 Uhr, Sa 8.30 - 12 Uhr

Der Recyclinghof Donsieders befindet sich bei der Bauschuttdeponie zwischen Donsieders und Clausen.

Kleiderkammer Deutsches Rotes Kreuz

Waldfischbach, Hirtenstraße 44

Wir sind jeden Mittwoch von 9 - 11 Uhr für Sie da.

Zusätzlich haben wir an folgenden Freitagen von 16 - 18 Uhr geöffnet:

26.4.2024

10. + 24.5.2024

7. + 21.6.2024

Weitere Informationen:

Gabriele Teutsch, Tel: 06333 4131

Bürgertelefon und Bürgermail

Bürgertelefon: Jürgen Germann, 0172-6771538

Mo. - Fr. 10 - 16 Uhr
Bürgermail: buergertelefon@b-w-b.de