

Abrundungssatzung „Seebergstraße“ Ortsgemeinde Heltersberg

vom 14.03.2014

Der Gemeinderat Heltersberg hat in seiner Sitzung am 11.12.2013 aufgrund der § 34 Absatz 4 Satz 1 Nr. 3 Baugesetzbuches -BauGB-, in der Fassung der Bekanntmachung vom 23.09.2014 (BGBl. I S. 2414), zuletzt geändert durch Artikel 1 des Gesetzes vom 11. Juni 2013 (BGBl. I S. 1548) und des § 24 Gemeindeordnung für Rheinland-Pfalz -GemO-, in der Fassung der Bekanntmachung vom 31. Januar 1994 (GVBl. S. 153), zuletzt geändert durch Gesetz vom 20. Dezember 2013 (GVBl. S. 538) folgende Satzung beschlossen:

§ 1

Geltungsbereich

In der Ortsgemeinde Heltersberg, Seebergstraße, werden folgende Außenbereichsflächen in die im Zusammenhang bebauten Ortsteile einbezogen:

Teilgebiet des Grundstücks Plan-Nr. 473, Seebergstraße 3 - der Geltungsbereich ist in dem beigefügten Übersichtsplan -Maßstab 1:500-, der Bestandteil dieser Satzung ist, gekennzeichnet.

Die blaue Linie beschreibt die Baugrenze; die schwarze Linie beschreibt den Geltungsbereich.

§ 2

In-Kraft-Treten

Diese Satzung tritt am Tage nach ihrer Bekanntmachung in Kraft.

Heltersberg, den 14.03.2014

Harald Jung

Ortsbürgermeister





VG Wald Fischbach-Burgalben
Klarstellungssatzung Seebergstraße

Datum: 14.03.2014
Bearbeiter: Riedinger

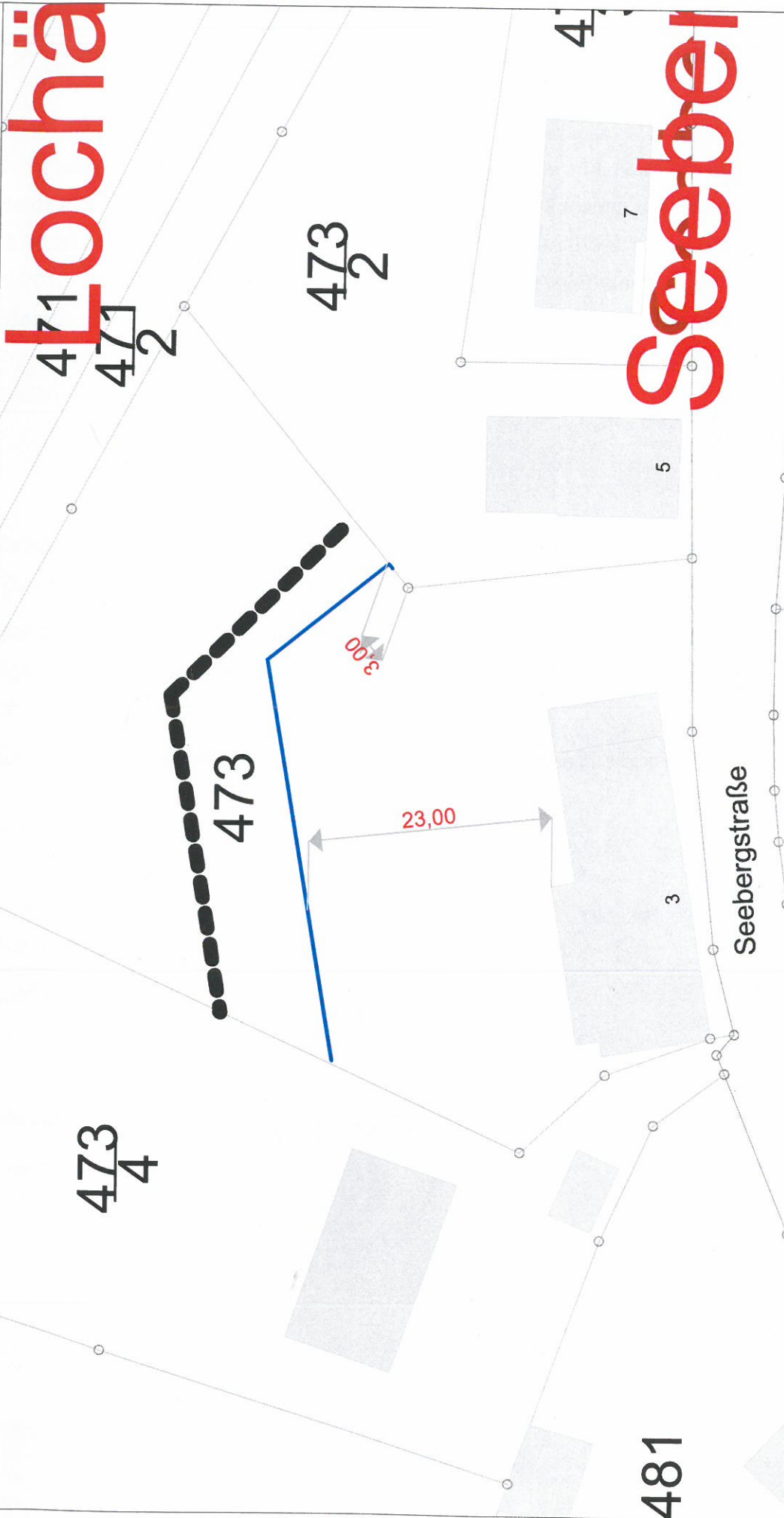

M 1 : 500



Dieser Plan dient nur zur Information.
Die VG Wald Fischbach-Burgalben übernimmt keine Haftung für Fehler jeglicher Art.
©Geobasisinformationen mit Genehmigung der Vermessungs- und Katasterverwaltung

